

PLANTA TÉCNICA
Escala 1:50

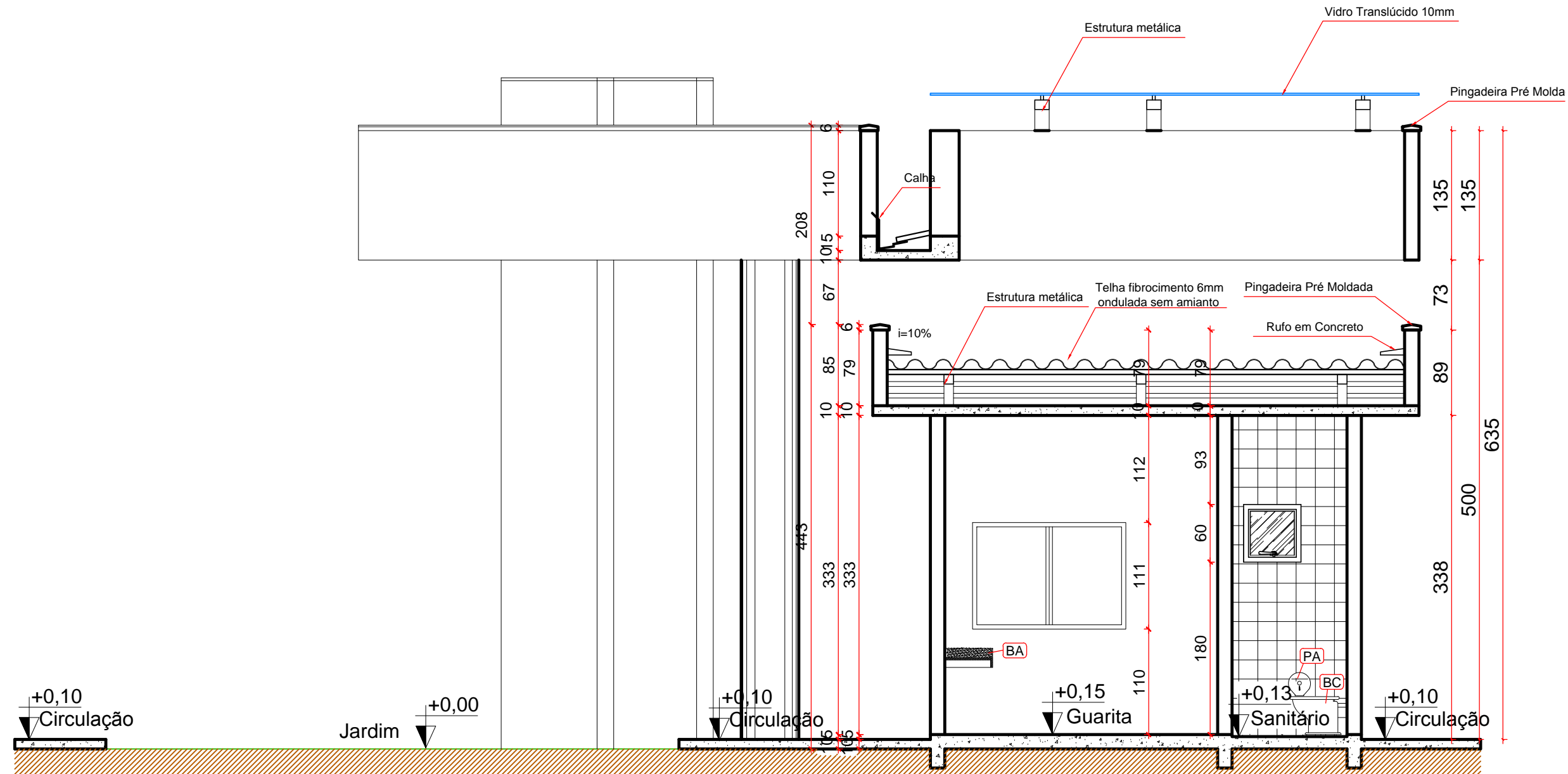

CORTE AA
Escala 1:50

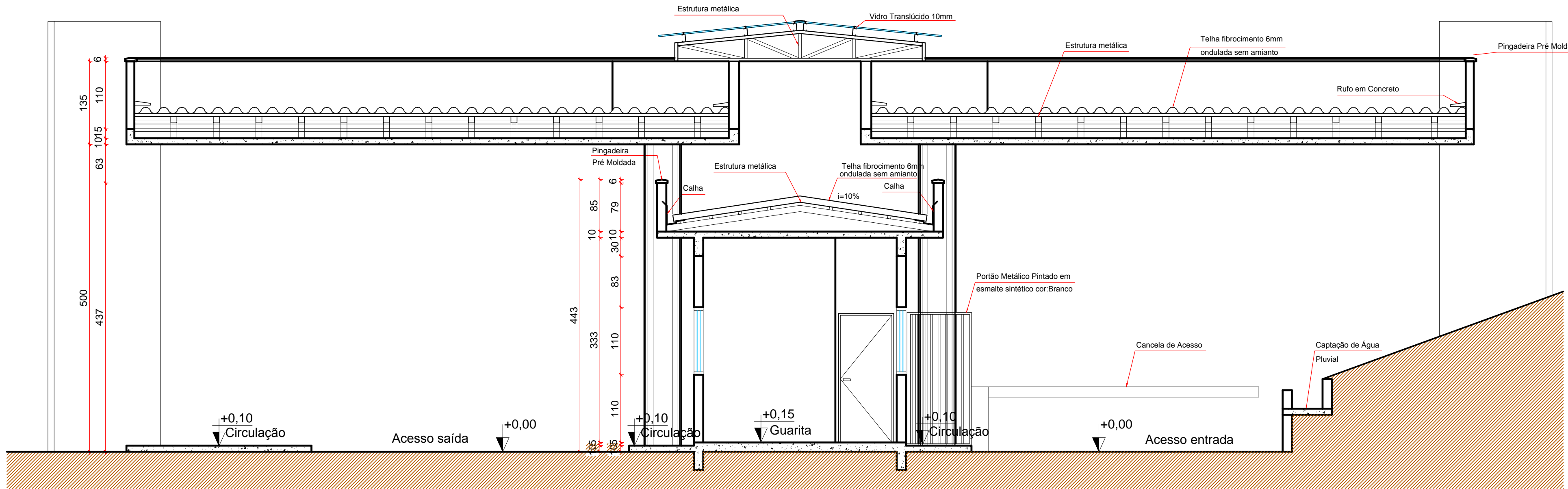

CORTE BB
Escala 1:50

JANELAS				
CÓDIGO	QUANT.	DIMENSÕES (LARG.XALT.XPTEI)	TIPO	MATERIAL / ACABAMENTO
J1	01	160x110/110	Correr	Esquadria em alumínio anodizado fosco na cor natural.
J2	01	300x110/110	Correr	Esquadria em alumínio anodizado fosco na cor natural.
J3	01	250x110/110	Correr	Esquadria em alumínio anodizado fosco na cor natural.
J4	01	60x60/180	Basculante	Esquadria em alumínio anodizado fosco na cor natural.

PORTAS				
CÓDIGO	QUANT.	DIMENSÕES (LARG.XALT)	TIPO	MATERIAL / ACABAMENTO
P1	01	90x210	Abrir	Porta metálica tipo veneziana com acabamento em tinta esmalte acinzentado cor Branca, com duas demãos.
P2	01	70x210	Abrir	Porta em madeira de 1" qualidade, empossada e revestidas com 2 demãos de tinta esmalte sintético na cor Branca.
P3	03	100x210	Abrir	Portão metálico com acabamento em tinta esmalte acinzentado cor Branca, com duas demãos.
P4	01	900x210	Abrir - 2 Folhas	Portão metálico com acabamento em tinta esmalte acinzentado cor Branca, com duas demãos.

OBS: 1 - Todas as janelas deverão ter peitoril em granito cinza andorinha
2 - Todas portas de banheiro haverá nota hidráulica aérea ajustada em dois estágios de fechamento

LEGENDA		
LEGENDA	QTD.	ESPECIFICAÇÕES
(TO)	01	Toalheiro em aço inox - linha inox bio visium fixado a 1,00m do piso acabado.
(ES)	01	Espelho cristal espessura de 4mm
(SA)	01	Saboneteira em aço inox linha BIO VISIUM capacidade para 1000ml fixada a 1,00m do piso acabado
(PA)	01	Papeleira em aço inox - linha inox BIO VISIUM fixada a 0,50m do piso.
(LD)	01	Lavatório com coluna modelo Ivy marca deca cor branca, ou equivalente.
(VU)	01	Valvula hydra duo flux 11/2 2545 cromado deca ou equivalente assentada a 1,00m do piso.
(TG)	01	Tomleira Pressmatic, válvula de escoamento unificada para lavatório.
(BA)	01	Bancada em granito cinza andorinha h=80cm, rodapé h=10cm e saia h=10cm
(BC)	01	Bacia sanitária convencional DECA cor g17 com anel de vedação DECA linha decanet, ref. AV90 ou equivalente.



Rua Bogaville, 04, 01, 48 - Box 8 - Conjunto Sábios, Senador Cristóvão - SE - e-mail: brazcamp@uol.com.br - Fones: (82) 3641-8808 / (82) 3641-8803

ARQUITETURA

IFS - CAMPUS SÃO CRISTÓVÃO - SE
GUARITA

Interessado:		ÁREA DO TERRENO:		ÁREA CONSTRUÍDA:	
Autor:		ÁREA PERMEÁVEL:		Área Construída Total: 146,79m²	
		Nº PAVIMENTOS		DESENHISTA	
		01 (Um)		Dylene Castro	
		CONTEÚDO		FOLHA	
		Planta Técnica		02/03	
		Corres			
		Quadro de aberturas			
ENDEREÇO		DATA			
Rodovia BR-101, Km 96 Povoado Quissambá São Cristóvão - SE		outubro/2012			
REVISÃO:		REVISOR:			
DATA		MOTIVO			
23-10-2012		Modificações Solicitadas pela Instituição		Dylene Castro	
26-10-2012		Modificações Solicitadas pela Instituição		Mateus Rocha	
29-10-2012		Modificações Solicitadas pela Instituição		Mateus Rocha	
18-12-2012		Modificações Solicitadas pela Instituição		Rayla Monique	
APROVAÇÃO:					