

CORTE AA

esc.: 1/75

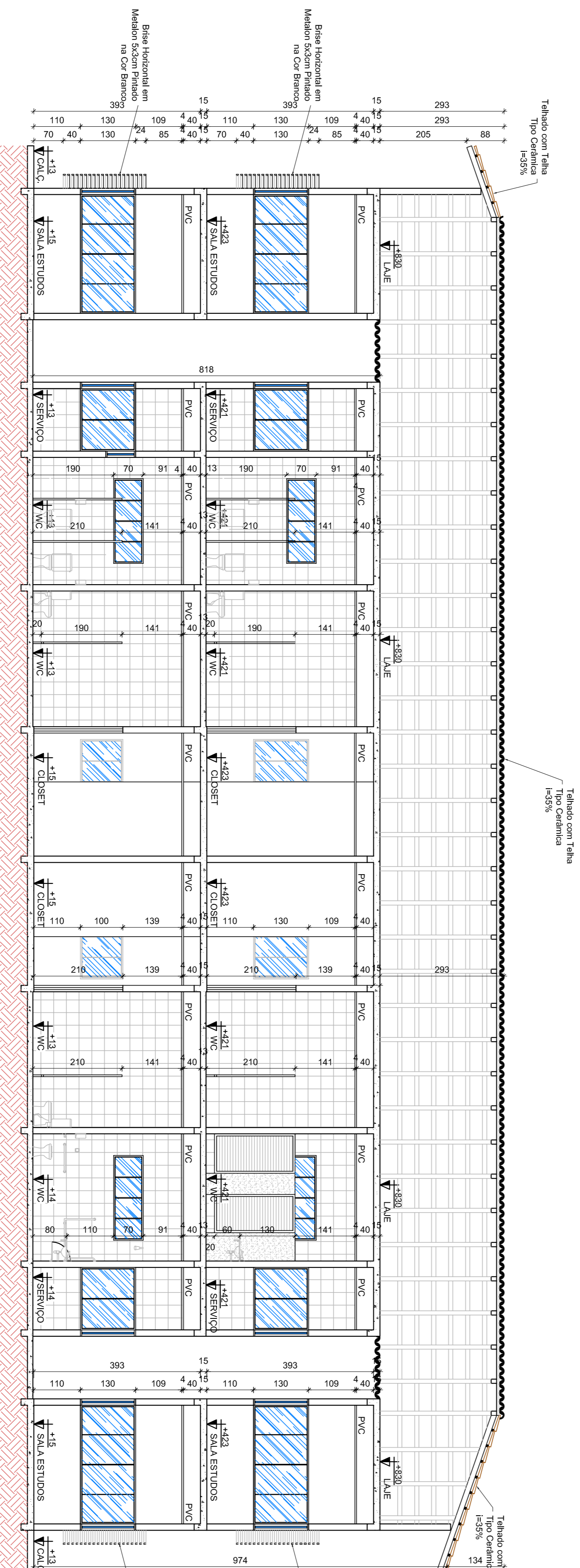

CORTE BB

esc.: 1/75



Rua Engenheiro Dr. Os. U. de Sá - 804 - Colônia Sábão - São Carlos/SP - Fones: (011) 381-4389 / (011) 9971-9993

ARQUITETURA
IFS - CAMPUS SÃO CRISTÓVÃO - SE
ALUUMENTOS

Interessado:	INSTITUTO FEDERAL DE SERGIPE	ARQUIVO	IFS - Campus São Cristóvão - Aluguel - Arquitetura - 07.03.13.dwg
Autor:	Arq. Wagner Zanetti - CREA 162547/05	ÁREA DO TERRENO:	-
		ÁREA PERMEÁVEL:	-
		Nº PAVIMENTOS	02 (D01s)
		CONTEÚDO	Genl AA Corte BB
		DESENHISTA	Wagner D. Zanetti Cristóvão
		FOLHA	04/07
ENERGICO	Reserva BR- 101 - Km 95 Povoado Orlaesma - São Cristóvão SE	DATA	Maio/2013
REVISÃO:			
DATA	MOTIVO	REVISOR	
28-11-2012	ALTERAÇÕES SOLICITADAS PELO ORGAO	Fayala Monteiro	
14-01-2013	ALTERAÇÕES SOLICITADAS PELO ORGAO	Viviane Zardini	
25-01-2013	ALTERAÇÕES SOLICITADAS PELO ORGAO	Dylliane Castro	
07-03-2013	ALTERAÇÕES SOLICITADAS PELO ORGAO	Dylliane Castro	

CORTE BB

esc.: 1/75

1	0,00	0,00
2	0,00	0,00
3	0,00	0,00
4	0,00	0,00
5	0,00	0,00
6	0,00	0,00
7	0,00	0,00
8	0,00	0,00
9	0,00	0,00
10	0,00	0,00
11	0,00	0,00
12	0,00	0,00
13	0,00	0,00
14	0,00	0,00
15	0,00	0,00
16	0,00	0,00
17	0,00	0,00
18	0,00	0,00
19	0,00	0,00
20	0,00	0,00
21	0,00	0,00
22	0,00	0,00
23	0,00	0,00
24	0,00	0,00
25	0,00	0,00
26	0,00	0,00
27	0,00	0,00
28	0,00	0,00
29	0,00	0,00
30	0,00	0,00
31	0,00	0,00
32	0,00	0,00
33	0,00	0,00
34	0,00	0,00
35	0,00	0,00
36	0,00	0,00
37	0,00	0,00
38	0,00	0,00
39	0,00	0,00
40	0,00	0,00
41	0,00	0,00
42	0,00	0,00
43	0,00	0,00
44	0,00	0,00
45	0,00	0,00
46	0,00	0,00
47	0,00	0,00
48	0,00	0,00
49	0,00	0,00
50	0,00	0,00