

Textura média na cor camurça

Estrutura de concreto com revestimento Stúdio Verde Folha Eliane 7,5 x 7,5 cm

FACHADA LATERAL

esc.: 1/75

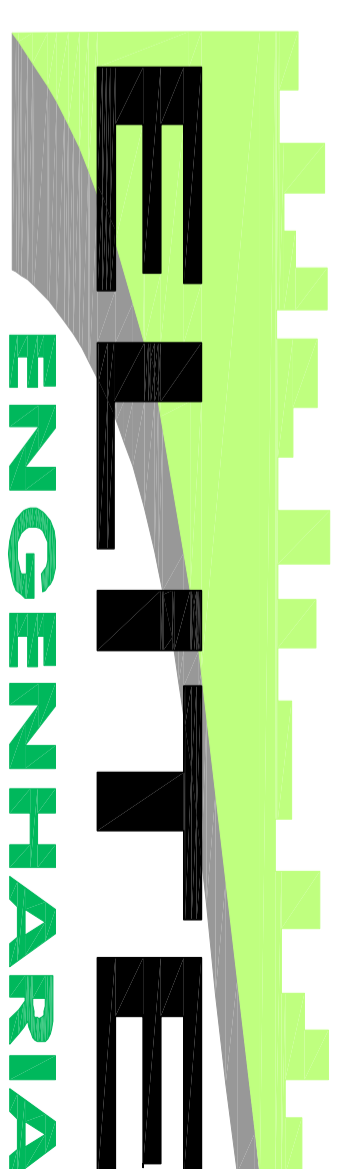

Rua Bungeville, 04, 03, Lt. 46 - Box 8 - Conjunto Saúde, Senador Carneiro GO - e-mail: brazcampos@ul.com.br - Fones: (62) 394-9808 / (62) 9971-9893

ARQUITETURA

IFS - CAMPUS SÃO CRISTÓVÃO - SE POSTO MÉDICO

ARQUIVO
IFS - Campus São Cristóvão - Posto Médico - Arquitetura - 18.12.2012.dwg

ÁREA DO TERRENO: 0,00 m²

ÁREA PERMEÁVEL: 0,00 m²

Nº PAVIMENTOS 00 (Zero)

CONTEÚDO
FACHADAS

DESENHISTA
Arq. Mateus Rocha
Dyliane Castro

FOLHA
05/05

INTERESSADO: Instituto Federal do Sudeste de Minas Gerais - IFES - Campus São Cristóvão

AUTOR: Arq. Viviane Zardini - GREV1554/D/GO

ENDEREÇO: Rodovia BR-101, Km 96 Povoado Ousissambá - São Cristóvão / SE

REVISÃO:	DATA	MOTIVO	REVISOR
23.10.2012	Alterações solicitadas pelo órgão	Mateus Rocha	
27.11.2012	Alterações solicitadas pelo órgão	Rayla Monique	
13.12.2012	Alterações solicitadas pelo órgão em reunião em 11.12.12	Viviane Zardini	
18.12.2012	Alterações solicitadas pelo órgão relatório nº 115/2012	Viviane Zardini	

APROVAÇÃO:

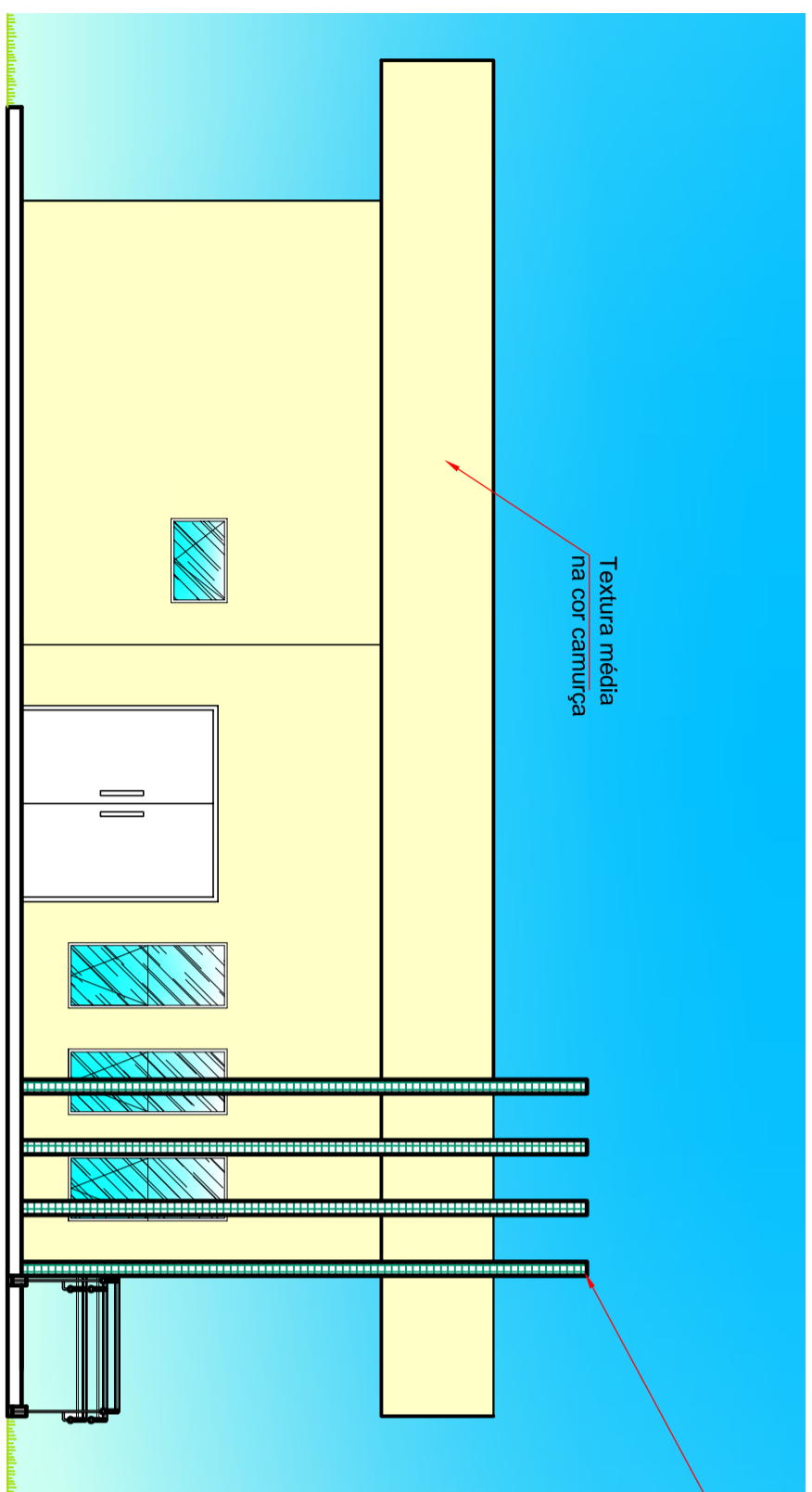

Textura média na cor camurça

Estrutura de concreto com revestimento Stúdio Verde Folha Eliane 7,5 x 7,5 cm

FACHADA FRONTAL

esc.: 1/75