

CONVENÇÕES	
	PROJETO
	TERRENO

PERFIL LONGITUDINAL - RUA DO AVIÁRIO  
 ESCALA: 1:100 (V)  
 1:1.000 (H)

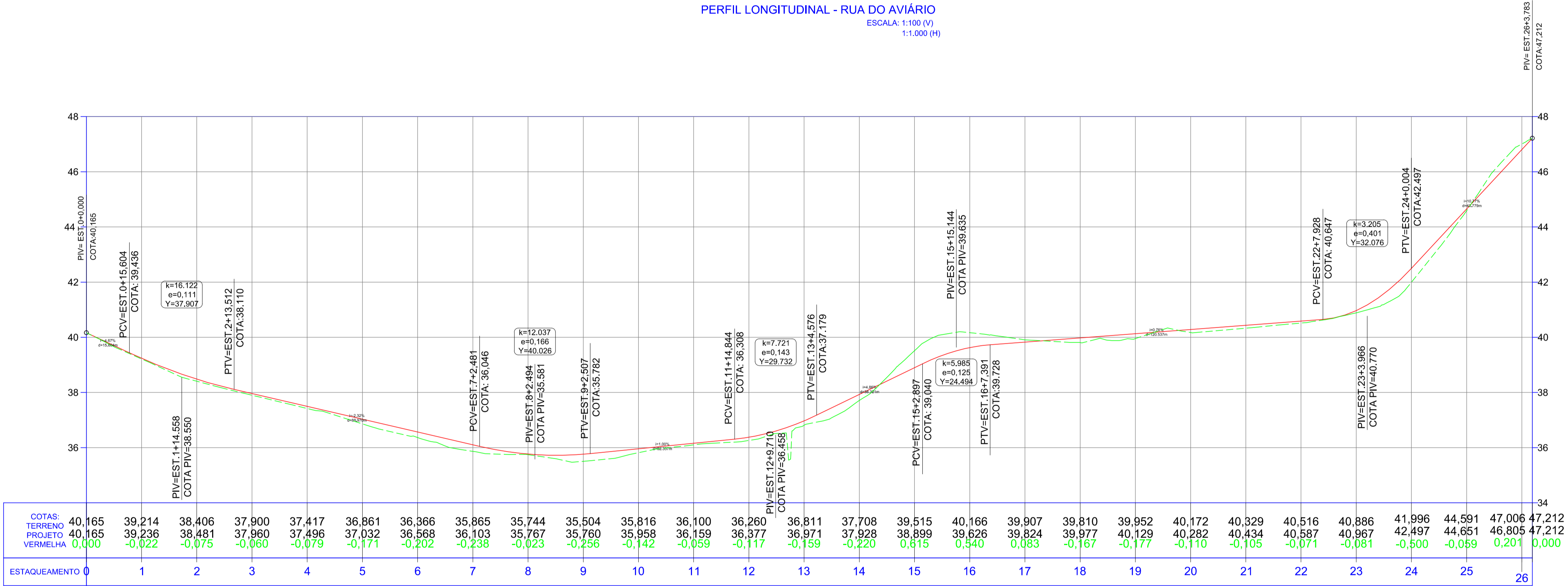

Nº	ALTERAÇÃO/REVISÕES	REVISADO POR	DATA

	AUTOR DO PROJETO: Eng.º Adriano Silva de Oliveira CREA 271055180-2	
	ENDEREÇO: Av. Eng. Gentil Tavares da Motta, 1166 - Getúlio Vargas - Aracaju/SE deop@ifs.edu.br	

**INFRAESTRUTURA DO CAMPUS SÃO CRISTÓVÃO**

**PROJETO DE TERRAPLENAGEM - RUA DO AVIÁRIO**

POVOADO QUISSAMÁ, S/N - SÃO CRISTÓVÃO/SE

CLIENTE: INSTITUTO FEDERAL DE SERGIPE - CAMPUS SÃO CRISTÓVÃO

DESENHO:	PERFIL LONGITUDINAL	ESCALA:	INDICADA	
ARQUIVO:	<small>           COD. DA OBRA: S C R    ESPECIALLIDADE: T E R    FASE: E    Nº DESENHO: 0 0 2    QUANT. DESENHOS: 0 0 6    REVISÃO: 0 0 0         </small>	DATA:	AGO/2016	
			FOLHA:	02/06