

2 CORTE 04 - ADMINISTRATIVO FOSSO CENTRAL
1:125

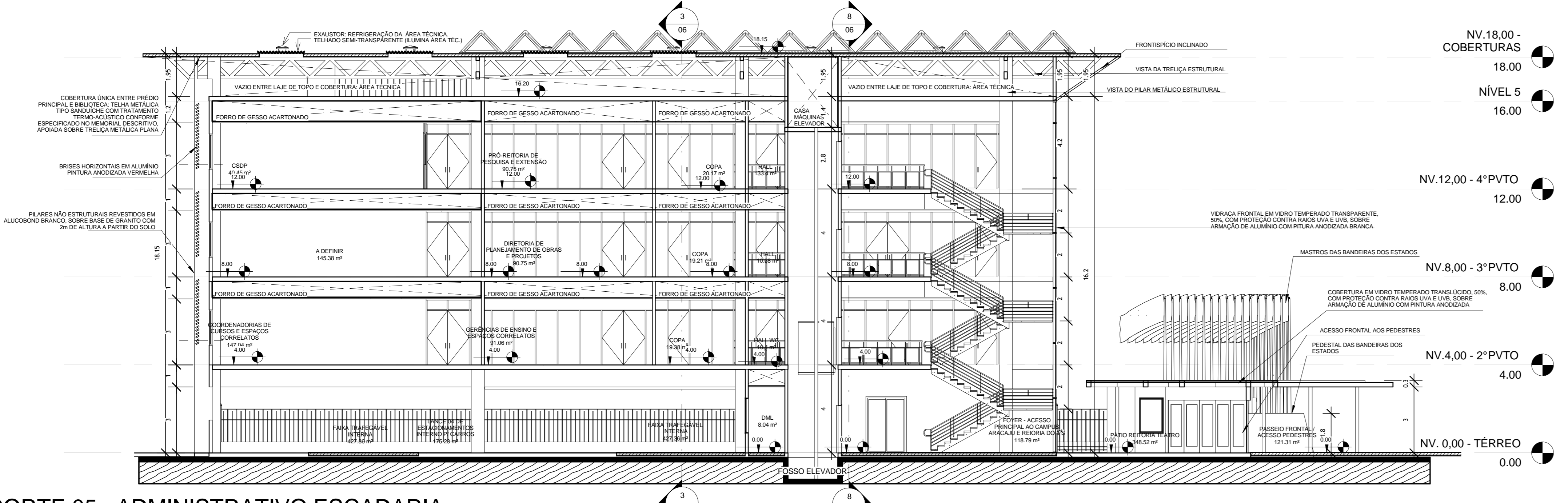

3 CORTE 05 - ADMINISTRATIVO ESCADARIA
1:125

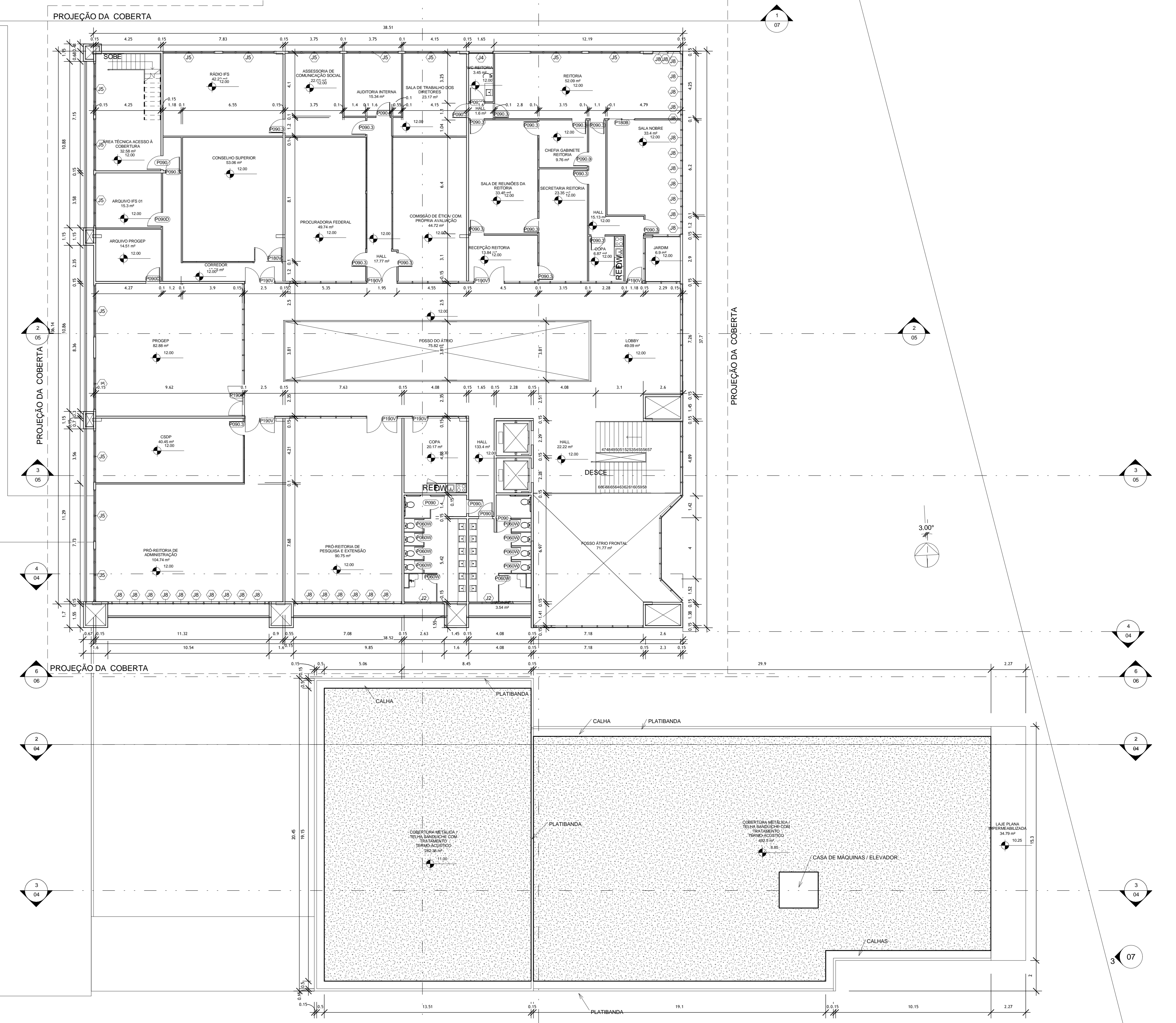

1 NÍVEL 12,00 - 4º PVTO
1:125

INSTITUTO FEDERAL DE SERGIPE
 PROJETO DE REFORMA E AMPLIAÇÃO:
 SEDE DA REITORIA, MINI-TEATRO,
 BIBLIOTECA, BLOCO AULAS S.

NÍVEL 12,00 - 4º PVTO. CORTES 04 E 05

ARQUITETO: Pablo Sousa
 RESPONSÁVEL PELO PROJETO: _____
 RESPONSÁVEL PELA EXECUÇÃO: _____

DATA: 09/2011
 ESCALA: 1:125
 FOLHA: 05/07
 SOGUTIM/IE

30/07/2012 15:45:17