

PRODiN PRODUZ..

*Acompanhe os trabalhos realizados
pela equipe da Prodin.*



Boletim nº 05 - 2º trimestre de 2024



Planejamento e Gestão



Validação de seções do PDI

Durante o 2º trimestre de 2024 foram realizadas reuniões com a Comissão Central, instituída pela Portaria nº 2606/2023, para validação das seções do Plano de Desenvolvimento Institucional (PDI) 2025-2029:

- 17/05/2024 – Análise Ambiental (matriz SWOT)



- 20/05/2024 – Missão, Visão e Valores do IFS



- 13/06/2024 – Objetivos Estratégicos



Elaboração dos indicadores e Metas do PDI 2025-2029

A comissão temática do Eixo 1 (Planejamento Estratégico) do PDI realizou reuniões com as áreas sistêmicas para construção dos indicadores, abrangendo a PROAD, PROPEX, PROEN, PROGEP e PRODIN.



Atualização do SIORG para implantação do PGD 2.0 do SUAP

- 23/05/2024 - Reunião entre a DTI, DAP e DPG com intuito de buscar soluções e ajustes nos sistemas estruturantes para implantação do PGD 2.0 do SUAP.
- 24/05/2024 – Reunião com os pró-reitores e diretores sistêmicos para indicação dos ajustes necessários na estrutura organizacional.
- 27/05/2024 – Reunião com os Diretores Gerais dos *campi* para levantamento dos ajustes necessários em suas unidades.
- 05/06/2024 – Publicação das portarias das estruturas organizacionais de todas as unidades com os ajustes necessários (Portaria nº [1252/2024](#), [1253/2024](#), [1254/2024](#), [1255/2024](#), [1256/2024](#), [1257/2024](#), [1258/2024](#), [1259/2024](#), [1260/2024](#), [1261/2024](#) e [1262/2024](#))



Oficinas do módulo de “Planejamento Estratégico” do SUAP

O treinamento promovido pela DTI e a equipe do IFRN para servidores da Diretoria de Planejamento e Gestão e Coordenadorias de Planejamento dos *campi* vem ocorrendo desde o mês de abril (nos dias 19/04, 03/05, 10/05, 13/05, 07/06, 11/06, 17/06, 20/06 -em andamento), com a finalidade de utilização do módulo para monitoramento do PDI.



Checklist dos Adicionais Ocupacionais

Visando evitar devolução de processos por falta de documentos, foi designada uma comissão responsável pela elaboração do checklist (Portaria n° 1086, de 17 de maio de 2024).

A Lista de Verificação (*checklist*) dos procedimentos para concessão e monitoramento dos adicionais ocupacionais no âmbito do Instituto Federal de Sergipe, foi aprovada por meio da Portaria n° 1418, de 02 de julho de 2024.

O checklist já se encontra disponível no SEI.

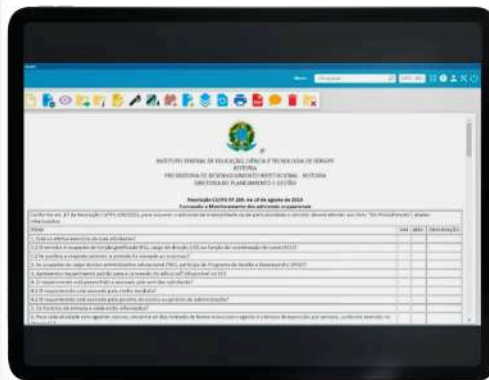

Monitor de Ações – 2º Trimestre 2024

A execução do Plano Anual de Trabalho (PAT) sofreu um grande impacto nesse trimestre em virtude da greve, com 61 ações em atraso, tendo sido repactuadas para o próximo trimestre.

Espera-se que até o final do exercício seja possível a conclusão da maioria das ações, com cada unidade ou setor devendo realizar ajustes necessários em seu planejamento.



Acesse o monitor e acompanhe as ações: <http://www.ifs.edu.br/planejamento-e-gestao/plano-anual-de-trabalho>



Escritório de Processos

Elaboração de Painel do Relatório Gerencial de Acompanhamento do Programa de Gestão em 2023 no IFS

Elaboração e publicação de Painel com dados dos macroprocessos do Relatório de Gestão – Exercício 2023



Elaboração de Painel com indicadores da Gestão de Pessoas do IFS – exercício 2023

Elaboração de Painel com dados da Gestão da Informação (Protocolos, arquivos e memorial) do IFS



Elaboração de fluxos pelo Escritório de Processos

Em colaboração com a PROGEP:

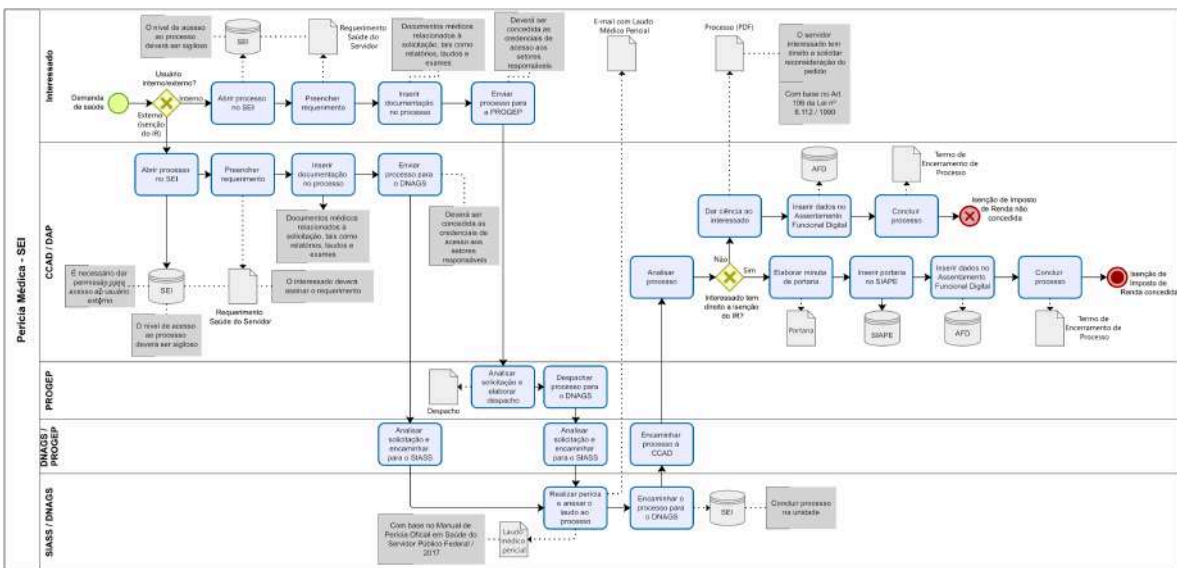

Perícia Médica - SEI

Em colaboração com a PROAD:

- [Acautelamento de bens](#)

Em colaboração com o [Campus Lagarto](#):

1. Fluxos da Assessoria de Comunicação:

- [Agendamento de serviços](#)
- [Serviços de Comunicação - Jornalismo](#)
- [Solenidade de Formatura - Técnico](#)
- [Solenidade de Formatura - Superior](#)
- [Solicitação de Espaços - Público Externo](#)
- [Solicitação do Auditório - Público Interno](#)
- [Cobertura de Evento](#)
- [Serviços de Audiovisual](#)

2. Fluxos do Gabinete da Direção Geral:

- [Ingresso de Novos Servidores - TAEs](#)
- [Ingresso de Novos Servidores - Docentes](#)



Governança e Gestão de Riscos

Iniciativa Estratégica - IE05.1 Aprimorar o Sistema de Governança

Interlocução à adesão do IFS à Rede de Parcerias, formalizada mediante Acordo de Cooperação Técnica (ACT nº 90/2024). O Plano de Trabalho do referido ACT prevê, dentre outras ações, a implementação do modelo de Governança e Gestão Pública no IFS, em conformidade com o disposto na Portaria SEGES/MGI Nº 7.383, de 21 de novembro de 2023, a qual será executada, no que couber, com base nos resultados do Levantamento de Governança de Gestão (TCU) - Ciclo 2024 (Ação 5.1.4/PAT/DGR/2024).



Conheça os termos do ACT e o Plano de Trabalho na íntegra em: <https://www.ifs.edu.br/acordos-coop-tecnica-parcerias.html>

Iniciativa Estratégica - IE05.3 Aperfeiçoar o Modelo de Gestão de Riscos

Ação 5.3.2 - Atividade: Desenvolvimento de dashboard, com apoio do Escritório de Processos, em suporte à divulgação da implementação do método de priorização de processos integrado à arquitetura de processos da Cadeia de Valor Integrada (CVI).



Acesse o dashboard: <https://app.powerbi.com/view?r=eyJrIjojYWUxNTQwNGQ0OGlxNS00ZDA4LWFjMmQtMzA4ZGNjZTY2Y2IwIiwidCI6ImNmZGMwZGI0LWM2OWQtNDEzNS1iMDAzLWRmOTA2Nzc0N2NmZiJ9>

Iniciativa Estratégica - IE05.3 Aperfeiçoar o Modelo de Gestão de Riscos

Ação 5.3.3 - Desenvolver a estratégia de gestão de riscos e controles internos (GRCI) integrada ao processo de elaboração do PDI 2025/2029, com a realização de reuniões, análise documental e estruturação de capítulo para compor o PDI 2025-2029, vinculadas a atuação da Comissão Temática Eixo 4 (atividade ainda em andamento)



Ação 5.3.5 - Atividade: Promoção da Campanha “Cultura de gestão de riscos: compromisso de todos, benefício coletivo”, para sensibilizar as partes interessadas à adoção da estratégia de GRCI.

Entrega: artefatos elaborados/publicados.

Campanha no mês de abril/2024 - Ênfase na transparência ativa como prática de divulgação de dados e informações institucionais no ambiente interno e externo, que tem o potencial de mitigar riscos de comunicação e informação junto às partes interessadas.

Artefato divulgado por e-mail, no SIPAC e SIGRH: Sistema de Gestão de Riscos e Controles Internos.

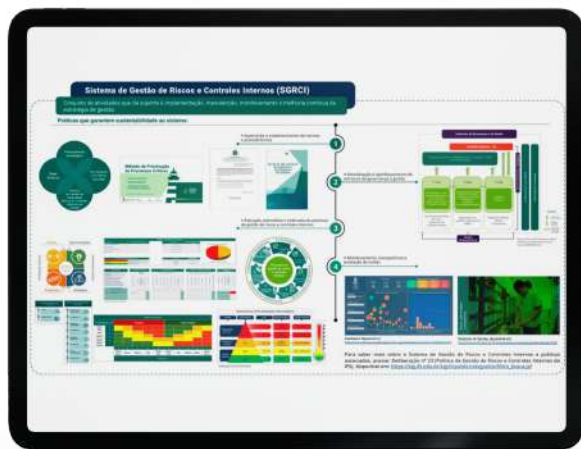

Diretoria de Desenvolvimento Institucional (DDI)

Núcleo de Análises Econômicas (NAEC)

O NAEC incrementou alguns dos painéis de dados que já tinham sido elaborados anteriormente. Agora, é possível gerar relatórios de Inteligência Artificial para analisar as informações disponíveis no “Mapa das Profissões”, aplicativo web que mostra informações sobre o mercado de trabalho em Sergipe, e no aplicativo de uso interno ao NAEC, desenvolvido para auxiliar as análises feitas para os estudos de mercado.

Assim como os demais aplicativos disponibilizados, o Mapa das Profissões contém informações atualizadas e detalhadas sobre o mercado de trabalho no estado, para auxiliar gestores do Instituto em processos de definição da oferta de cursos, de elaboração de projetos pedagógicos (PPCs) e de formulação de políticas institucionais, além de conter informações de interesse a estudantes e egressos, acerca do mercado de trabalho de nível técnico e superior em Sergipe.

Mapa das Profissões

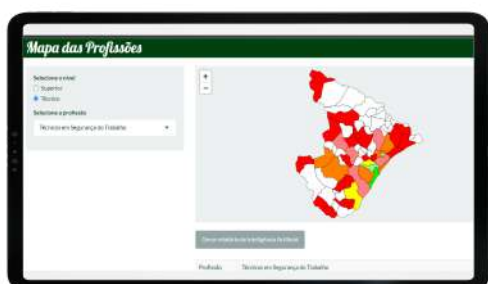

Ranking das Profissões

Profissão	Emprego	Remuneração Média
Profissão de licenciado em ciências biológicas	0,027	R\$ 3.720,52
Assistente administrativo	0,005	R\$ 2.000,00
Monitor de laboratório clínico	0,010	R\$ 2.000,00
Assistente de contabilidade	0,005	R\$ 2.000,00
Agente	0,005	R\$ 2.000,00
Agente	0,005	R\$ 2.000,00
Técnico de enfermagem	0,005	R\$ 2.000,00
Monitor de aula	0,005	R\$ 2.000,00
Supervisor administrativo	0,005	R\$ 2.000,00
Assistente de ensino	0,005	R\$ 2.000,00

Painel do Mercado de Trabalho em Sergipe



Análise das Notas do ENEM



Análise do Mercado de Trabalho associado ao Curso de Licenciatura em Letras

O NAEC elaborou um estudo por solicitação da Comissão de estudo de viabilidade para implementação do Curso de Licenciatura em Letras, no âmbito do Instituto Federal de Sergipe, designada pela Portaria nº 448, de 07 de março de 2024. O relatório contribuiu para atender a necessidade da Comissão de incorporar, no estudo de implantação do Curso de Licenciatura em Letras, uma análise do mercado de trabalho relacionado à referida formação.

Nesse sentido, o objetivo do estudo foi fornecer informações sobre o mercado de trabalho formal associado ao Curso de Licenciatura em Letras para auxiliar a gestão do IFS – *Campus* Estância em decisões relativas à oferta e eventual desenho da estrutura formativa desse curso.

O documento está disponível no Processo SEI nº 23060.000209/2023-69.

Estudos para auxiliar a definição dos cursos a serem oferecidos no IFS – *Campus* Japaratuba

O NAEC elaborou um estudo que analisou o mercado de trabalho dos cursos técnicos e superiores no Território Leste Sergipano, contribuindo, em conjunto com outras áreas da Instituição como a Reitoria, PROEN, PROPEX, PROAD e DIPOP para atender as solicitações da SETEC em relação à implantação do novo campus do IFS, a ser instalado em breve no município de Japaratuba.

O NAEC contribuiu com dois relatórios:

- O relatório “***Mercado de Trabalho dos cursos técnicos e superiores no Território Leste Sergipano***”, cujos resultados foram apresentados na Audiência Pública realizada em Japaratuba no dia 19/06/024;

A partir de informações de bases de dados oficiais sobre o mercado de trabalho formal do Território Leste Sergipano, o objetivo deste estudo foi fornecer uma caracterização socioeconômica e uma análise que permita comparar, entre diferentes cursos (formações) e eixos tecnológicos, os potenciais de empregabilidade e remuneração presentes no mercado de trabalho formal da região. Este estudo contou com o apoio técnico do Núcleo de Projetos de Desenvolvimento Institucional (NPDI).



- O relatório da “**Consulta Pública à comunidade do Território Leste Sergipano**”, realizada através de um questionário online aplicado por alguns dias a partir da Audiência Pública.

O questionário foi aplicado para consultar as preferências da comunidade do Leste Sergipano em relação às formações de níveis técnico e superior que, de acordo com o estudo prévio apresentado pelo IFS na referida Audiência Pública, se destacaram em relação aos demais cursos analisados no que se refere às condições do mercado de trabalho da região, bem como permitiu captar novas sugestões de cursos junto à população. Além disso, o instrumento de pesquisa também contou com questões que buscaram inferir algumas características dos participantes, como a idade, o município de residência, a escolaridade, as preferências em relação ao turno das aulas e as expectativas em relação à implantação do *campus* do Instituto Federal de Sergipe em Japaratuba.

Assim, os estudos contribuíram para auxiliar os gestores do IFS nas decisões relativas ao planejamento da oferta de cursos no novo *campus* da Instituição, previsto para ser implantado no município de Japaratuba, no âmbito do planejamento do processo de expansão da Rede Federal de Educação Profissional, Científica e Tecnológica, via Novo PAC, conduzido pela Secretaria de Educação Profissional e Tecnológica (Setec), conforme Ofício Circular 34/2024/GAB/SETEC/SETEC-MEC, de 27 de Março de 2024.

Ambos os documentos estão disponíveis no Processo SEI nº 23060.000573/2024-18.

Notícia relacionada: <http://www.ifs.edu.br/ultimas-noticias/11490-audiencia-publica-e-realizada-para-discutir-a-implantacao-do-campus-japaratuba.html>

As informações sobre a Diretoria de Desenvolvimento Institucional estão acessíveis no hotsite:

<http://ifs.edu.br/ddi>



Segurança do Trabalho



Treinamento sobre Ergonomia para os servidores dos campi Tobias Barreto, Glória, Propriá e Lagarto.



Palestra para o “Abril Verde” no campus Socorro



Treinamento aos servidores da manutenção do campus Aracaju sobre a NR 18 e a NR 35.



Monitoramento dos adicionais ocupacionais via processo SEI.



Elaboração dos relatórios técnicos sobre a identificação, avaliação e tratamento dos riscos para os campi Estância, Itabaiana, Propriá, Glória e Lagarto.



Elaboração dos PGRs e LTCATs dos campi Estância, Itabaiana, Propriá, Glória e Lagarto.

IFS - Instituto Federal de Sergipe
PRODIN - Pró-Reitoria de Desenvolvimento Institucional

Rua Dom José Thomaz, 194, Bairro São José, Aracaju/SE, CEP 49015-090 - Brasil
Telefones: (79) 3711-1853/3711-1864/3711-1870

