

### 08.4 - DIRETORIA DE ADMINISTRAÇÃO E PLANEJAMENTO

A Diretoria de Administração e Planejamento é um dos órgãos da Direção geral da então Escola Técnica Federal de Sergipe, hoje Centro Federal de Educação Tecnológica de Sergipe e tem por objetivo auxiliar o Diretor Geral desta Instituição Federal de Ensino no que diz respeito à criação dos meios de manter o funcionamento da mesma, usando os recursos dentro do Ministério da Educação, que é obtenção de resultados com o menor custo possível.

Também é um órgão setorial dos Sistemas de Organização e Modernização Administrativa – SOMAD, de Serviços Gerais – SISG, de Pessoal Civil da Administração Federal – SIPEC, de Recursos de Informação e Informática – SISPI, do Subsistema Pessoal – SIPES, e ainda entre outros sistemas implantados pelo Governo Federal. Mantém-se vinculada ao sistema SIDOR e, com base neste último, efetua o Planejamento do Orçamento da Instituição, orientando e controlando a execução das atividades orçamentárias e financeiras no que diz respeito às aquisições de bens de consumo e investimento em obras e materiais permanentes para o desenvolvimento da Unidade.

Conta com as Gerências de Administração e Manutenção – GAM, Gerência de Desenvolvimento, Recursos Humanos – GDRH, Gerência de Tecnologia da Informação – GTI e Coordenadoria de Execução Orçamentária – CEO e Coordenação de Administração Financeira e Contábil.

### SISTEMA DE PLANEJAMENTO E GESTÃO – GERAL

Em consonância com a fase atual da organização institucional foram elaborados diversos estudos.

Ampliamos as discussões para a construção do planejamento e da programação das ações, estimulando a ampla participação de todas as unidades de gerenciamento e coordenação, objetivando o fortalecimento da gestão participativa, tendo como instrumental o Plano de Trabalho Anual (PTA).

Como resultante deste procedimento, destacam-se:

- a Reformulação de Organograma Institucional ( ver item 06.0 – ORGANOGRAMA );
- a Importância de formar um quadro de RH adequado para funcionamento do CEFET;
- a Necessidade de contratar mais RH com curso de especialização e mestrado ou doutorado;
- a Relevância da contratação pelo MEC que os CEFET´s possam, no futuro próximo, contratar professores estrangeiros visitantes, para articular e realizar também intercâmbio internacional.

Queremos ainda sublinhar a relevância da idéia de desenvolver no CEFET uma Incubadora, um núcleo de Pesquisa e Informação e Documentação, uma Cooperativa de Tecnologia e Serviços, projetos inovadores, que darão um efeito impulsionador para o ensino a pesquisa e a extensão.

Neste sentido a Diretoria de Planejamento deu ênfase às reformas , ampliações e adequação do espaço físico da ETFSE , preparando a Instituição às novas exigências de melhoramento de qualidade do ambiente de ensino por um lado e, para oferecer espaços variados para iniciativas de fortalecimento do empreendedorismo e outras ações visando projetos de extensão no âmbito de relações empresariais e comunitárias .

Paralelamente ao processo de modernização da infra-estrutura física e humana planejamos especialmente ações da gestão intersetorial de equipes para acompanhar as diferentes ações estratégicas de transformação e mudança , e a implantação de um programa integrado de capacitação, visando melhor interação dos recursos humanos dos diferentes setores, do ensino e da administração.

### **PROGRAMAÇÃO ORÇAMENTÁRIA E FINANCEIRA**

A DIRETORIA DE ADMINISTRAÇÃO E PLANEJAMENTO desenvolve o trabalho de gerenciamento e de ações administrativas com base nas normas governamentais de zelo pelo bem público.

Dentro desta linha de atuação e com base na legislação em vigor é que estamos desempenhando nossas ações que vão desde uma simples aquisição de bens (de consumo ou permanentes) até obras de manutenção, conservação, reforma ou mesmo ampliação dos espaços físicos, com o objetivo de aumentar o potencial de prestação de serviço à comunidade. Desde já é bom frisar que temos vislumbrado em criar em menor tempo a possibilidade de ministrar também cursos a Nível Tecnológico.

### **RELATÓRIO DE GESTÃO E PRESTAÇÃO DE CONTAS-EXERCÍCIO 2002- TABELAS E GRÁFICOS**

As tabelas e os gráficos apresentados no seguimento demonstram que os recursos distribuídos e utilizados do Tesouro, em torno de 90,15 % foram destinados a despesas inerentes a pessoal (ativos, inativos e pensionistas) com os seus respectivos encargos.

A diferença foi rateado em custeio e capital; ficando aquele com a maior parte e este último com menos de 1%, atribuídos ao item investimento, para o qual são despendidos em maior parte provenientes de convênios firmados com a Secretaria do próprio MEC.

As despesas de pessoal são executadas apenas com recursos do Tesouro Nacional, enquanto para as despesas com outros custeios são utilizadas outras fontes, como demonstrado nas tabelas e gráficos a seguir.

### COMPARATIVO DA DOTAÇÃO ORÇAMENTÀRIA AUTORIZADA E DO ORÇAMENTO EXECUTADO NOS ANOS 2000, 2001 E 2002

#### EXERCÍCIO 2000

DADOS ORÇAMENTÁRIOS				
Orçamento Autorizado				
CATEGORIA ECONÔMICA	FONTE			TOTAL
GRUPO OU ELEMENTO DE DESPESA	TESOURO	REC. PRÓPRIO	CONVENIOS	GERAL
Pessoal Ativo	7.499.260,00	0,00	0,00	7.499.260,00
Pessoal Inativo	5.066.459,00	0,00	0,00	5.066.459,00
Precatórios	593.056,00	0,00	0,00	593.056,00
Benefícios	556.467,00	0,00	0,00	556.467,00
Outras Despesas Correntes	1.840.731,00	62.417,00	69.636,74	1.972.784,74
Despesas de Capital	114.683,00	36.583,00	827.000,00	978.266,00
<b>TOTAL</b>	<b>15.670.656,00</b>	<b>99.000,00</b>	<b>896.636,74</b>	<b>16.666.292,74</b>

#### EXERCÍCIO 2000

DADOS ORÇAMENTÁRIOS				
Orçamento Executado				
CATEGORIA ECONÔMICA	FONTE			TOTAL
GRUPO OU ELEMENTO DE DESPESA	TESOURO	REC. PRÓPRIO	CONVENIOS	GERAL
Pessoal Ativo	7.441.937,14	0,00	0,00	7.441.937,14
Pessoal Inativo	4.841.406,88	0,00	0,00	4.841.406,88
Precatórios	593.055,13	0,00	0,00	593.055,13
Benefícios	544.566,73	0,00	0,00	544.566,73
Outras Despesas Correntes	1.822.871,00	28.083,68	18.838,84	1.869.791,52
Despesas de Capital	114.583,24	719,10	739.849,81	855.152,15
<b>TOTAL</b>	<b>15.358.420,12</b>	<b>28.802,78</b>	<b>758.686,65</b>	<b>16.145.909,55</b>

### EXERCÍCIO 2001

DADOS ORÇAMENTÁRIOS				
Orçamento Autorizado				
CATEGORIA ECONÔMICA	FONTE			TOTAL
GRUPO OU ELEMENTO DE DESPESA	TESOURO	REC. PRÓPRIO	CONVENIOS	GERAL
Pessoal Ativo	7.897.143,25	0,00	0,00	7.897.143,25
Pessoal Inativo	4.788.557,00	0,00	0,00	4.788.557,00
Precatórios	0,00	0,00	0,00	0,00
Benefícios	578.125,00	0,00	0,00	578.125,00
Outras Despesas Correntes	1.783.840,00	67.281,00	764.077,01	2.615.198,01
Despesas de Capital	55.473,00	40.809,00	92.538,75	188.820,75
<b>TOTAL</b>	<b>15.103.138,25</b>	<b>108.090,00</b>	<b>856.615,76</b>	<b>16.067.844,01</b>

### EXERCÍCIO 2001

DADOS ORÇAMENTÁRIOS				
Orçamento Executado				
CATEGORIA ECONÔMICA	FONTE			TOTAL
GRUPO OU ELEMENTO DE DESPESA	TESOURO	REC. PRÓPRIO	CONVENIOS	GERAL
Pessoal Ativo	7.896.359,58	0,00	0,00	7.896.359,58
Pessoal Inativo	4.779.170,40	0,00	0,00	4.779.170,40
Precatórios	0,00	0,00	0,00	0,00
Benefícios	578.125,00	0,00	0,00	578.125,00
Outras Despesas Correntes	1.661.228,46	10.328,28	760.883,44	2.432.440,18
Despesas de Capital	51.050,50	0,00	78.298,65	129.349,15
<b>TOTAL</b>	<b>14.964.933,94</b>	<b>10.328,28</b>	<b>839.182,29</b>	<b>15.814.444,51</b>

### EXERCÍCIO 2002

DADOS ORÇAMENTÁRIOS				
Orçamento Autorizado				
CATEGORIA ECONÔMICA	FONTE			TOTAL
GRUPO OU ELEMENTO DE DESPESA	TESOURO	REC. PRÓPRIO	CONVENIOS	GERAL
Pessoal Ativo	9.382.801,00	-	-	9.382.801,00
Pessoal Inativo	5.802.957,00	-	-	5.802.957,00
Precatórios	611.237,00	-	-	611.237,00
Benefícios	627.347,00	-	-	627.347,00
Outras Despesas Correntes	1.599.030,80	88.605,00	108.678,44	1.796.314,24
Despesas de Capital	56.294,00	45.577,00	218.285,57	320.156,57
<b>TOTAL</b>	<b>18.079.666,80</b>	<b>134.182,00</b>	<b>326.964,01</b>	<b>18.540.812,81</b>

### EXERCÍCIO 2002

DADOS ORÇAMENTÁRIOS				
Orçamento Executado				
CATEGORIA ECONÔMICA	FONTE			TOTAL
GRUPO OU ELEMENTO DE DESPESA	TESOURO	REC. PRÓPRIO	CONVENIOS	GERAL
Pessoal Ativo	9.380.921,00	-	-	9.380.921,00
Pessoal Inativo	5.803.771,66	-	-	5.803.771,66
Precatórios	611.237,00	-	-	611.237,00
Benefícios	613.860,35	-	-	613.860,35
Outras Despesas Correntes	1.618.607,63	8.910,17	108.678,44	1.736.196,24
Despesas de Capital	37.689,29	-	18.285,57	55.974,86
<b>TOTAL</b>	<b>18.066.086,93</b>	<b>8.910,17</b>	<b>126.964,01</b>	<b>18.201.961,11</b>

### 1 - DETALHAMENTO DE DESPESAS

1.1 - DETALHAMENTO DE DESPESAS -2000		
OUTRAS DESPESAS CORRENTES		
Denominação	Custo	Percentual
Segurança	215.913,96	11,35
Limpeza e Conservação	224.115,65	11,78
Energia Elétrica	113.198,19	5,95
Água e Esgoto	136.581,21	7,18
Telefone	92.442,01	4,86
Outras Despesas	1.120.896,98	58,90
<b>TOTAL</b>	<b>1.903.148,00</b>	<b>100,00</b>

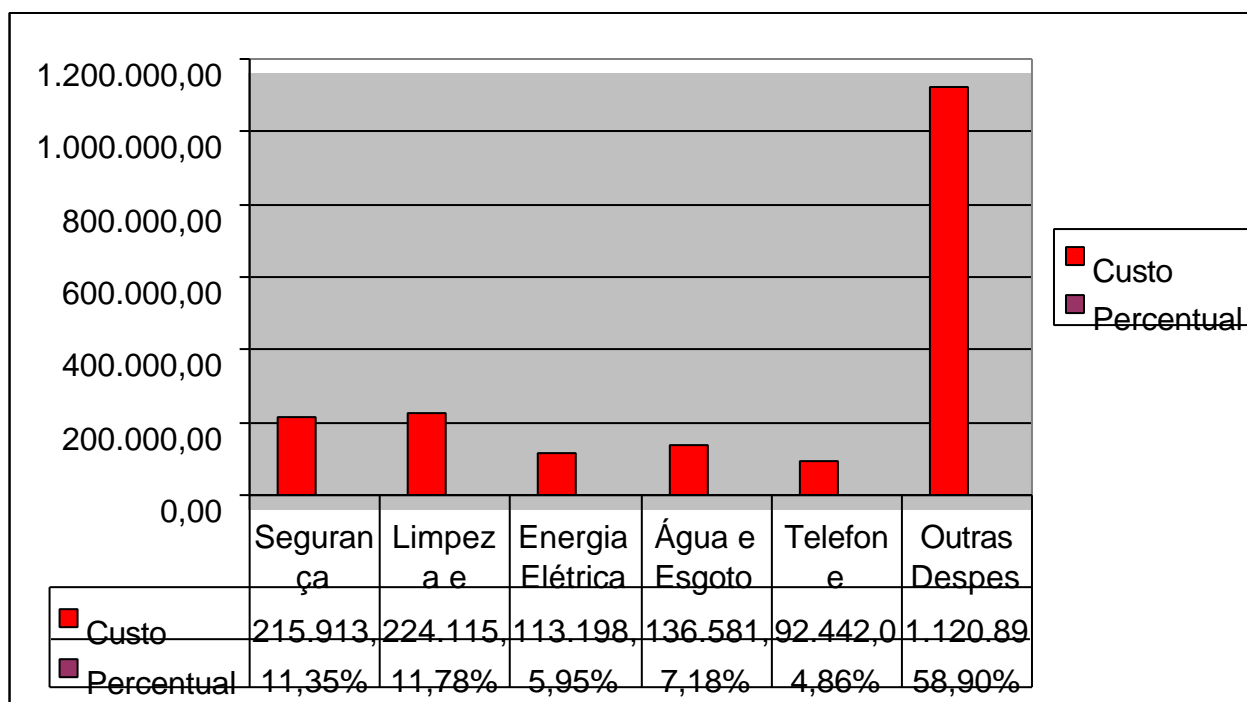

## RELATÓRIO DE GESTÃO E PRESTAÇÃO DE CONTAS – EXERCÍCIO ANO 2002

### 1.2 - DETALHAMENTO DE DESPESAS - 2001

#### OUTRAS DESPESAS CORRENTES

Denominação	Custo	Percentual
Segurança	241.039,93	13,02
Limpeza e Conservação	239.383,32	12,93
Energia Elétrica	96.729,78	5,23
Água e Esgoto	88.953,84	4,81
Telefone	46.526,11	2,51
Outras Despesas	1.138.488,02	61,50
<b>TOTAL</b>	<b>1.851.121,00</b>	<b>100,00</b>

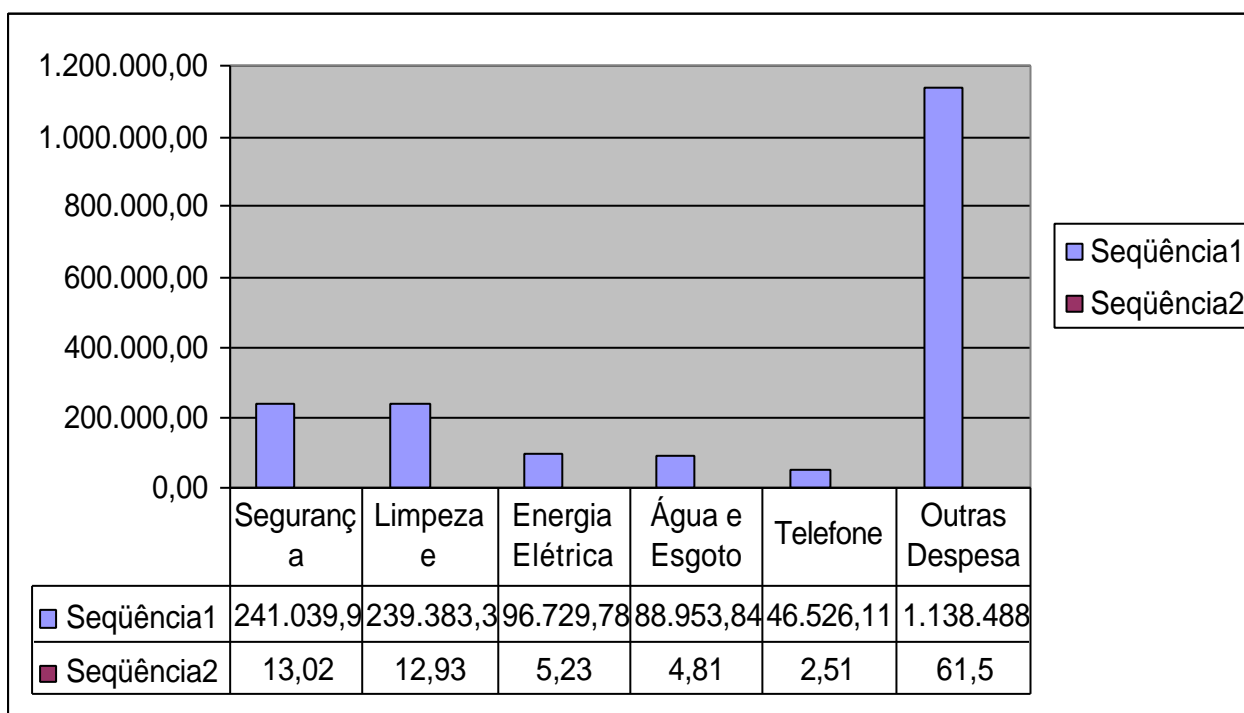

### 1.3 - DETALHAMENTO DE DESPESAS - 2002

#### OUTRAS DESPESAS CORRENTES

Denominação	Custo	Percentual
Segurança	219.460,52	12,64
Limpeza e Conservação	226.768,44	13,06
Energia Elétrica	113.811,47	6,56
Água e Esgoto	76.800,90	4,42
Telefone	45.836,41	2,64
Outras Despesas	1.053.518,50	60,68
<b>TOTAL</b>	<b>1.736.196,24</b>	<b>100</b>

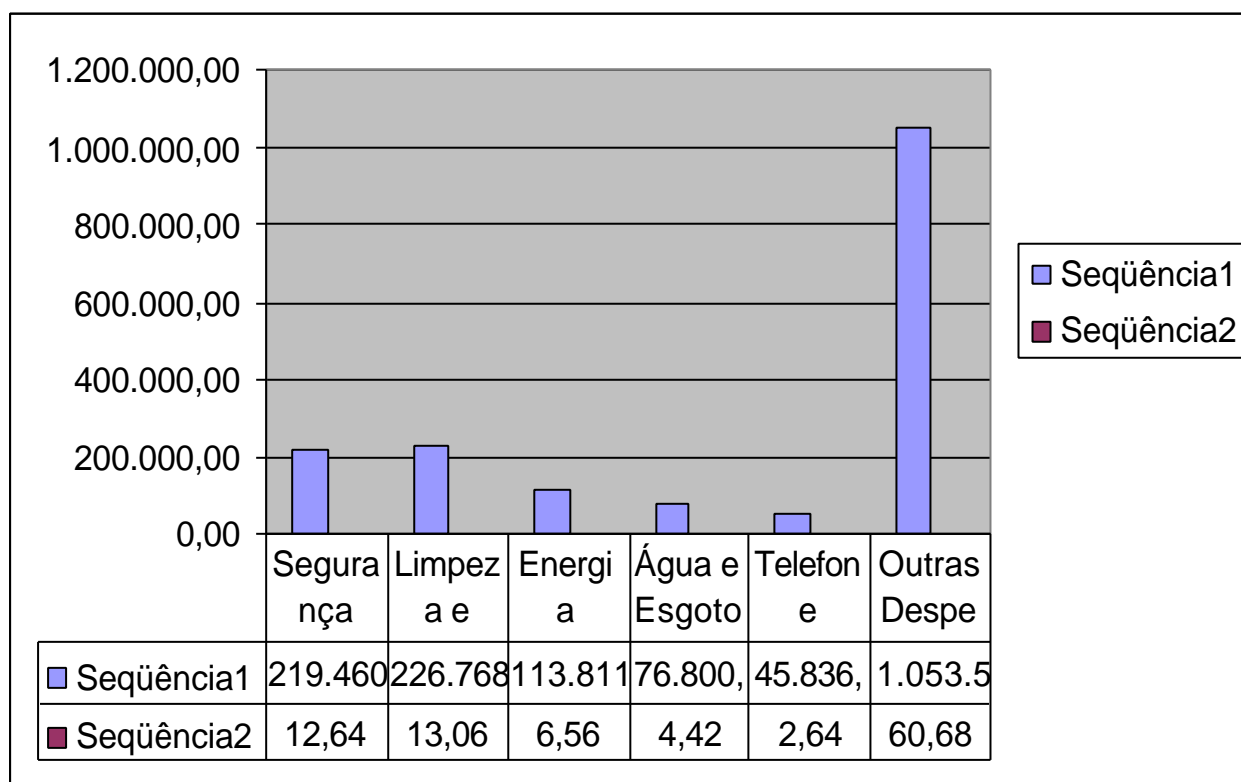



### 2 – COMPARATIVO : 2000 - 2001 - 2002

#### 2.1 – RESUMO COMPARATIVO DE DESPESAS

##### OUTRAS DESPESAS CORRENTES

DENOMINAÇÃO	Ano 2000		Ano 2001		Ano 2002	
	CUSTO	(%)	CUSTO	(%)	CUSTO	(%)
Segurança	215.913,96	11,35	241.039,93	13,02	219.460,52	12,64
Limpeza e Conservação	224.115,65	11,78	239.383,32	12,93	226.768,44	13,06
Energia Elétrica	113.198,19	5,95	96.729,78	5,23	113.811,47	6,56
Água e Esgoto	136.581,21	7,18	88.953,84	4,81	76.800,90	4,42
Telefone	92.442,01	4,86	46.526,11	2,51	45.836,41	2,64
Outras Despesas	1.120.896,98	58,90	1.138.488,02	61,50	1.053.518,50	60,68
<b>TOTAL</b>	<b>1.903.148,00</b>	<b>100</b>	<b>1.841.121,00</b>	<b>100</b>	<b>1.736.196,24</b>	<b>100</b>

1.200.000,00

1.000.000,00

800.000,00

600.000,00

400.000,00

200.000,00

0,00

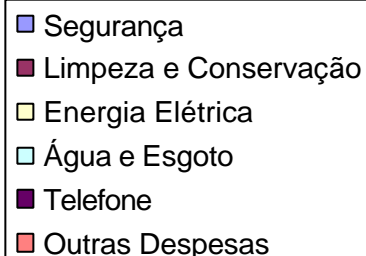
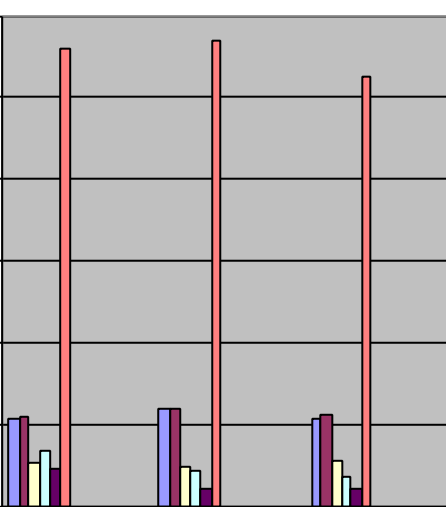

	1	2	3	4	5	6
■ Segurança	215.	11,4	241.	13	219.	12,6
■ Limpeza e Conservação	224.	11,8	239.	12,9	226.	13,1
■ Energia Elétrica	113.	5,95	96.7	5,23	113.	6,56
■ Água e Esgoto	136.	7,18	88.9	4,81	76.8	4,42
■ Telefone	92.4	4,86	46.5	2,51	45.8	2,64
■ Outras	1.12	58,9	1.13	61,5	1.05	60,7

## RELATÓRIO DE GESTÃO E PRESTAÇÃO DE CONTAS – EXERCÍCIO ANO 2002

### 2.2 - RESUMO COMPARATIVO - DESPESAS DE CUSTEIO

DENOMINAÇÃO	Ano 2000		Ano 2001		Ano 2002	
	CUSTO	(%)	CUSTO	(%)	CUSTO	(%)
Serviços Essenciais	782.251,02	41,10	702.632,98	38,5	682.677,74	39,32
Outras Despesas	1.120.896,98	58,90	1.138.488,02	61,5	1.053.518,50	60,68
<b>TOTAL</b>	<b>1.903.148,00</b>	<b>100</b>	<b>1.841.121,00</b>	<b>100</b>	<b>1.736.196,24</b>	<b>100</b>

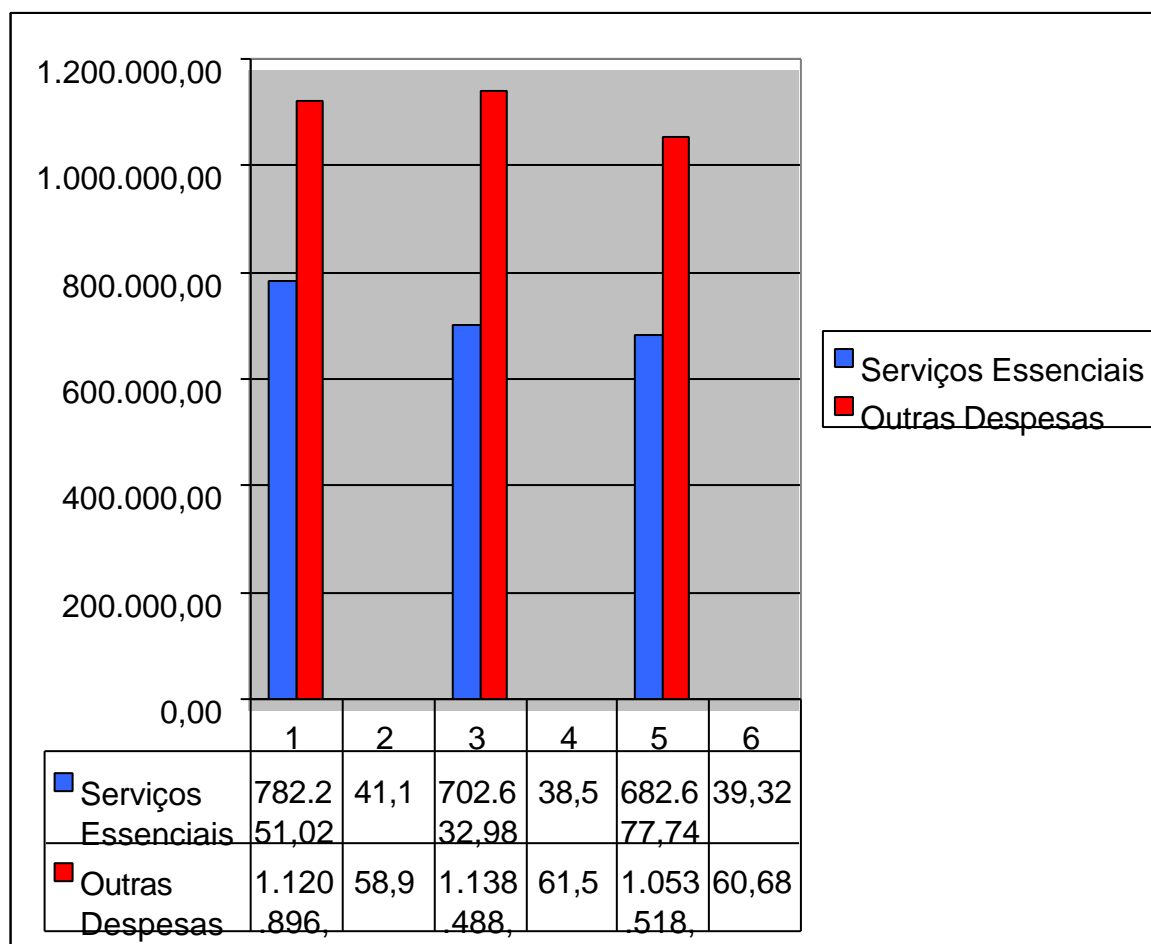

### 3.- DISTRIBUIÇÃO DA DESPESA

#### 3.1 - DISTRIBUIÇÃO DA AUTORIZAÇÃO E EXECUÇÃO DA DESPESA - 2000

Descrição	Autorizado		Executado	
	R\$	%	R\$	%
Pessoal e Encargos	13.158.775,00	78,95	12.876.399,15	79,75
Outras Despesas Correntes	2.529.251,71	15,18	2.414.358,25	14,95
Investimentos	978.266,00	5,87	855.152,15	5,30
<b>TOTAL</b>	<b>16.666.292,71</b>	<b>100,00</b>	<b>16.145.909,55</b>	<b>100,00</b>

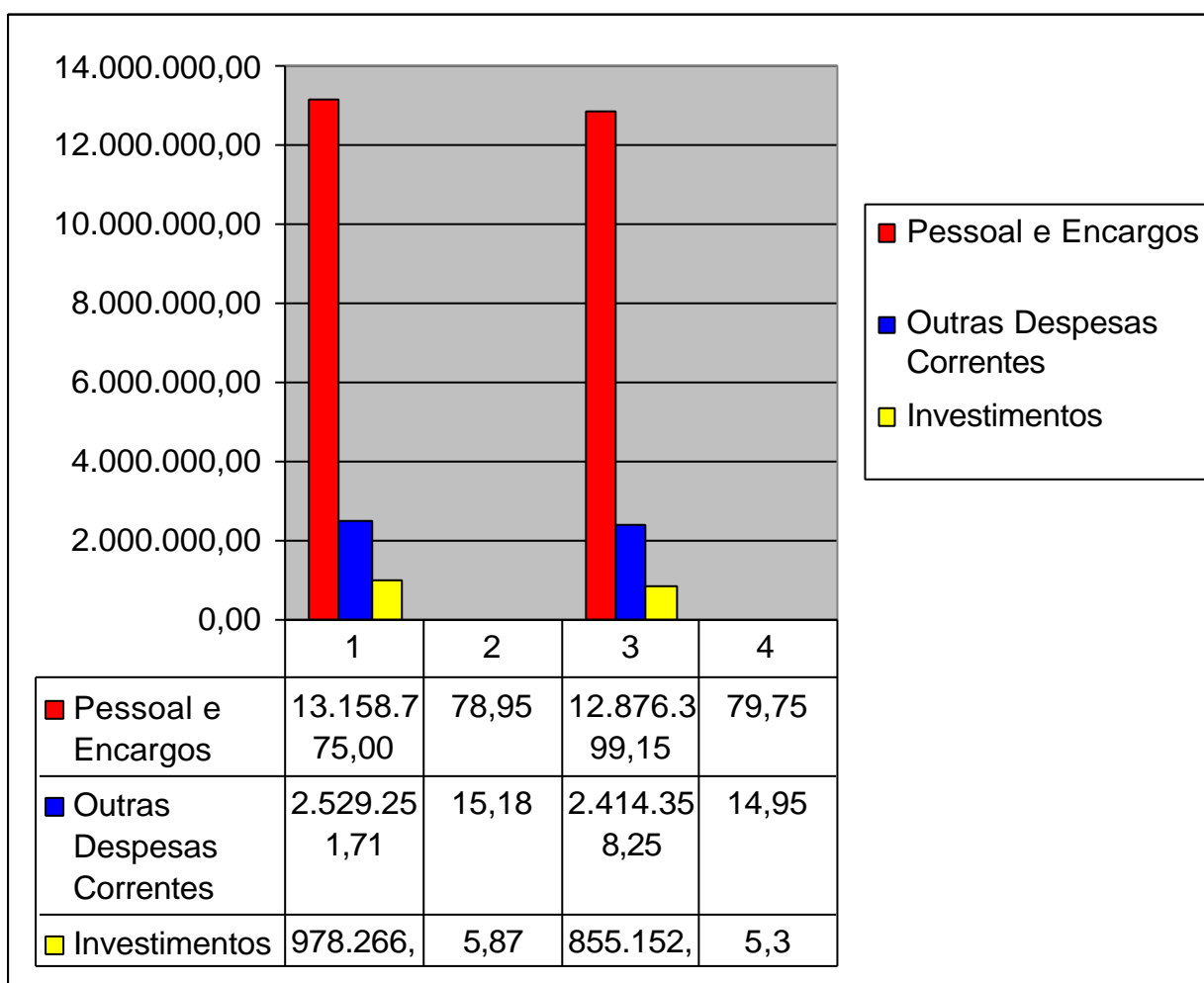

### 3.2 - DISTRIBUIÇÃO DA AUTORIZAÇÃO E EXECUÇÃO DA DESPESA - 2001

Descrição	Autorizado		Executado	
	R\$	%	R\$	%
Pessoal e Encargos	12.685.700,25	78,95	12.674.529,98	80,14
Outras Despesas Correntes	2.361.962,00	19,87	3.010.565,18	19,04
Investimentos	55.473,00	1,18	129.349,35	0,82
<b>TOTAL</b>	<b>15.103.135,25</b>	<b>100,00</b>	<b>15.814.444,51</b>	<b>100,00</b>

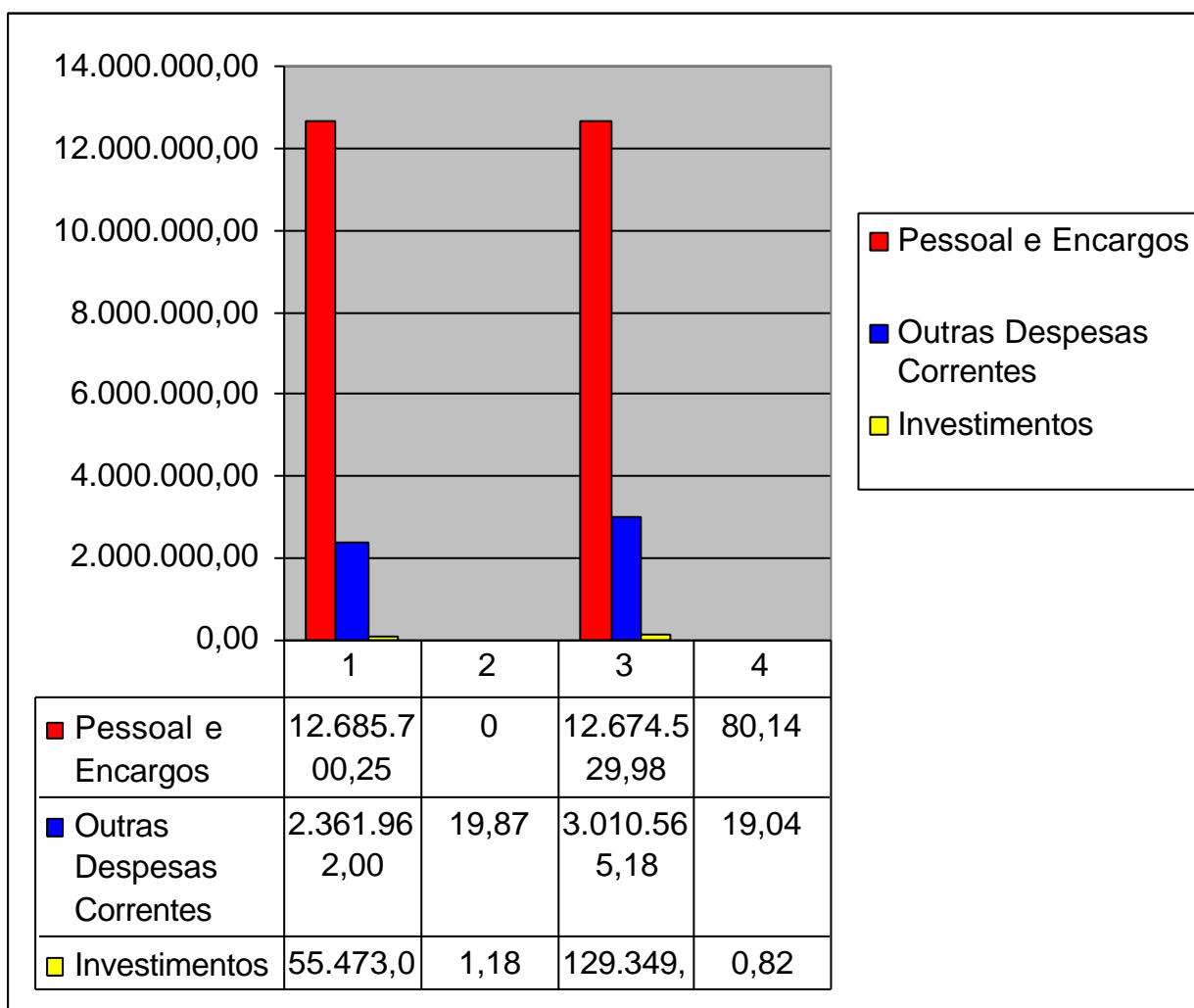

### 3.3 - DISTRIBUIÇÃO DA AUTORIZAÇÃO E EXECUÇÃO DA DESPESA - 2002

Descrição	Autorizado		Executado	
	R\$	(%)	R\$	(%)
Pessoal e Encargos	15.796.995,00	85,20	16.409.790,01	90,15
Outras Despesas Correntes	2.423.661,24	13,07	1.736.196,24	9,54
Investimentos	320.156,57	1,73	55.974,86	0,31
<b>TOTAL</b>	<b>18.540.812,81</b>	<b>100,00</b>	<b>18.201.961,11</b>	<b>100,00</b>

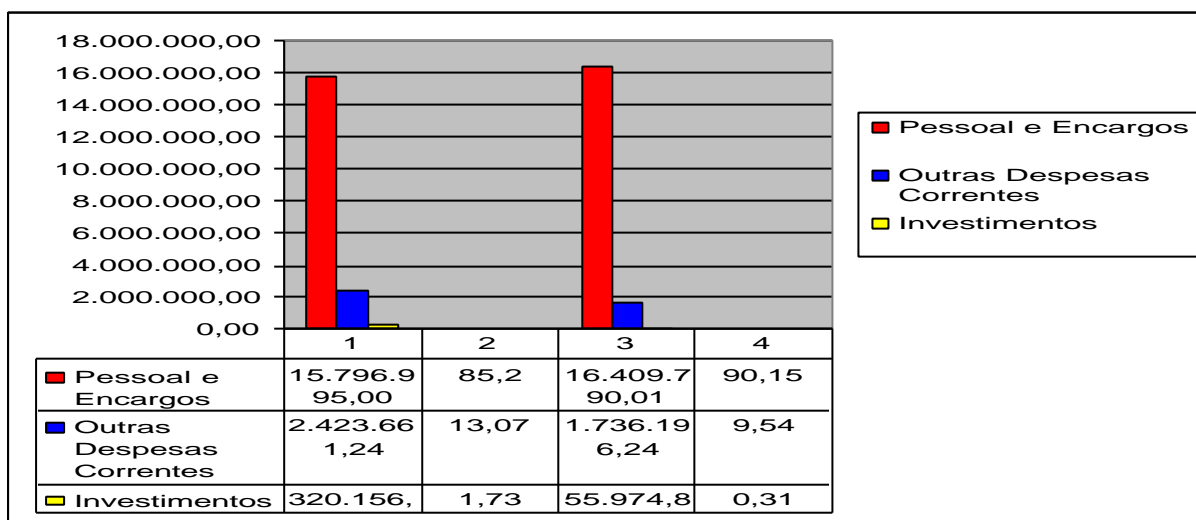

Para melhor compreensão apresentamos a seguir os principais indicadores de gestão, que demonstram o desempenho da Instituição

1) Grupos de Despesas com Pessoal, Outras Despesas Correntes e Investimentos em relação aos Gastos Totais dos Recursos Executados no período.

1.1) percentual de gastos com o pessoal:  $\frac{16.409.790,01}{18.201.961,11} \times 100 = 90,15\%$

1.2) percentual de gastos com outras despesas correntes:  $\frac{1.736.196,24}{18.201.961,11} \times 100 = 9,54\%$

1.3) percentual de gastos com investimentos:  $\frac{55.974,86}{18.201.961,11} \times 100 = 0,31\%$

2) Gastos com Pessoal Ativo, Inativos, Pensionistas e Precatórios em relação aos Gastos Totais com Pessoal:

2.1) Percentual de Gastos com Pessoal Ativo:  $\frac{*9.994.781,35}{16.409.790,01} \times 100 = 60,91\%$

Obs: \* Salário e encargos mais benefícios.

## RELATÓRIO DE GESTÃO E PRESTAÇÃO DE CONTAS – EXERCÍCIO ANO 2002

2.2) Percentual de Gastos com Pessoal Inativo e Pensionistas :  $\frac{5.803.771,66}{16.409.790,01} \times 100 = 35,37\%$

2.3) Percentual de Gastos com Precatórios:  $\frac{611.237,00}{16.409.790,01} \times 100 = 3,72\%$

3) Gastos com Custeio Básico, ODC Geral e Recursos de Outras Fontes em relação ao total de ODC:

3.1) Percentual de Gastos com Custeio Básico:  $\frac{682.677,74}{1.736.196,24} \times 100 = 39,32\%$

3.2) Percentual de Gastos com ODC Geral:  $\frac{917.644,32}{1.736.196,24} \times 100 = 52,85\%$

3.3) Percentual de Gastos com Outras Fontes:  $\frac{135.874,18}{1.736.196,24} \times 100 = 7,83\%$

4) Gastos com Locação de Mão de Obra, Energia Elétrica e Água em relação à Área Construída por Metro Quadrado:

4.1) Total de gastos com Locação de Mão de Obra:  $\frac{**446.228,96}{35.347,55} = 12,62R\$/M^2$ –

\*\* Representa o total de gastos com vigilância, limpeza e conservação

4.2) Total de Gastos com Energia Elétrica:  $\frac{113.811,47}{35.347,55} = 3,21R\$/M^2$ –

4.3) Total de Gastos com Água Potável:  $\frac{76.800,90}{35.347,55} = 2,17R\$/M^2$ –

5) Gasto anual com aluno :  $\frac{1.736.196,24}{2.793} = 621,62R\$/Aluno$ –

### RESUMO DE DESPESAS COM PESSOAL E MANUTENÇÃO

QUADRO DE INDICADORES			
ÍTEM	DESCRIÇÃO	PERCENTUAL%	TOTAL
<b>1.0</b>	<b>Gastos com pessoal e OCC</b>		
1.1	Percentual de gasto com pessoal	90,15	
1.2	Percentual de gasto com ODC	9,54	
1.3	Percentual de gasto com investimentos	0,31	100%
<b>2.0</b>	<b>Gasto com pessoal ativo, inativo, pensionista e precatório em relação ao gasto total com pessoal.</b>		
2.1	Percentual de gasto com pessoal ativo	60,91	
2.2	Percentual de gasto com pessoal inativo e pensionista	35,37	
2.3	Percentual de gasto com precatório	3,72	100%
<b>3.0</b>	<b>Gasto com custeio básico ODC geral e Recursos de outras fontes em relação ao ODC</b>		
3.1	Percentual de gasto com custeio básico	39,32	
3.2	Percentual de gasto com ODC geral	52,85	
3.3	Percentual de gasto com outras fontes	7,83	100%
<b>4.0</b>	<b>Gasto com locação de mão de obra, energia elétrica e água em relação à área construída.</b>		
4.1	Total de gasto com locação de mão de obra	12,62 R\$/m <sup>2</sup>	18,00
4.2	Total de gasto com energia elétrica	3,21 R\$/m <sup>2</sup>	R\$/m <sup>2</sup>
4.3	Total de gasto com água potável	2,17 R\$/m <sup>2</sup>	
<b>5.0</b>	<b>Gasto anual com aluno</b>	621,62 R\$ p/ aluno	

### MELHORIAS IMPLEMENTADAS EM 2002

Com a conclusão das obras e aquisição de equipamentos através do Orçamento Próprio e Convênios diretamente com a SEMTEC e ou PROEP iniciados no ano 2000 cuja efetivação se deu no exercício em pauta, a ampliação física tornou possível e permitiu colocar em disponibilidade mais oito salas de aulas de cultura geral no bloco 02, quatro laboratórios de Construção Civil no bloco 06, quatro laboratórios de Química no bloco 08, mais 01 sala de projeções no bloco 08 e duas salas de atendimento a alunos no bloco 08.

Com a utilização recursos próprios e de convênio efetivou-se a reforma do revestimento de toda a circulação interna, bem como a pavimentação de 14 salas do bloco 02 bloco Leyda Regis onde foi retirado todo o forro e feita a pintura, a reforma das instalações elétricas que já apresentava problemas no seu desempenho e ficou reservado para o próximo exercício a recuperação do mobiliário.

Ainda não foi possível equipar a sala de projeção do bloco 08, o que dará mais um espaço de grande importância para aulas onde o uso de áudio-visuais valoriza os conteúdos específicos ainda mais com a incorporação dos equipamentos recebidos nos convênios entre esta Escola Técnica Federal e a SEMTEC/MEC, através do qual foram adquiridos diversos equipamentos necessários a atualização e ao desenvolvimento das atividades educacionais daquela área do conhecimento.

Também, dentro do Plano anual de capacitação desta IFE, e através de Convênio com o CAPES conseguimos oferecer bolsas a mais 01 docente desta Unidade de Ensino Médio e Tecnológico e a possibilidade de concluírem o curso no grau de **MESTRADO** mais outros 02 docentes encontram-se também em fase de estudos de pós graduação um a nível de mestrado e outro a nível de **DOUTORADO** com os respectivos estudos dentro de suas áreas específicas.

### MODERNIZAÇÃO DOS LABORATÓRIOS



### 08.4.1 – GERÊNCIA DE ADMINISTRAÇÃO E MANUTENÇÃO

A Gerência de Administração e Manutenção – GAM tem por principais atribuições o gerenciamento e execução, através das coordenadorias a ela subordinadas, das tarefas diretamente relacionadas com a atividade-meio da instituição, assim como as relacionadas com a manutenção das instalações físicas da mesma.

Durante o exercício de 2002 foram desenvolvidas as seguintes atividades:

#### Área de Manutenção - Reformas/Serviços

- Transferência da cobertura do estacionamento externo de veículos oficiais para as dependências interna do CEFETSE.
- Reforma das salas de aula de 1 a 7 do bloco 02, pavimento térreo (colocação do piso).
- Colocação e instalação de 28 (vinte e oito) ventiladores de teto nas 08 salas do bloco 02.
- Programação visual, confecção e instalação do letreiro externo com logomarca e letras em relevo medindo 30,00 x 2,00m (compor a fachada CEFETSE).
- Construção de rampas de acesso para deficientes físicos.
- Construção de 04 WC para deficientes físicos.
- Reforma das salas 09 a 14 e 16 do bloco 02 (assentamento de 366,00m<sup>2</sup> de piso cerâmico 30 x 30cm).
- Substituição das portas dos banheiros e das salas do Pavilhão Lêda Regis.
- Pintura de 2.491,89m<sup>2</sup> de parede do Pavilhão Lêda Regis.
- Substituição de 68 (sessenta e oito) luminárias do Pavilhão Lêda Regis.



INFRA-ESTRUTURA MODERNIZADA



### Área Administrativa:

#### 1. Gerenciamento de Contratos:

Atualmente a GAM encontra-se responsável pelo gerenciamento de 24 (vinte e quatro) contratos para prestação de serviços, continuados de acordo com a tabela a seguir.

#### RELAÇÃO DE CONTRATOS DE SERVIÇOS CONTINUADOS EM VIGÊNCIA

Nº do CONTRATO	FIRMA	OBJETO
11/2001	SERGITUR SERGIPE TURISMO LTDA	Aquisição de passagens aéreas
01/2002	ENERGIPE	Fornecimento de Energia
06/2002	EXECUTIVOS SEGUROS	Seguro de Bolsistas e Estagiários
07/2002	JOÃO BATISTA NETO E CIA LTDA (POSTO APERIPÉ I)	Fornecimento de Combustível
05/2002	SERVE-SE CHAVES LTDA	Confecção de chaves e carimbos
02/2002	SACEL-SERVIÇO DE VIGILÂNCIA LTDA	Serviços de vigilância (UNED)
13/2001	REVAISA REVENDEDORES DE VEÍCULOS ARACAJU IMPORTADORA LTDA	Locação de máquinas fotocopadoras
12/2001	JOMAK COMÉRCIO REPRESENTAÇÕES E SERVIÇOS LTDA	Locação de máquinas fotocopadoras
04/98	ALOÍSIO MELO	Manutenção preventiva e corretiva na rede telefônica
05/98	AIR REFRIGERAÇÃO LTDA	Manutenção preventiva e corretiva de equipamento de refrigeração
08/98	CI- CENTRO DE INFORMAÇÕES LTDA	Prover acesso a INTERNET
16/98	EMPRESA BRASILEIRA DE CORREIOS E TELÉGRAFOS	Correspondências e encomendas / SEDEX
08/99	EMBRATEL- EMPRESA BRASILEIRA DE TELECOMUNICAÇÃO S/A	Promover acesso a rede de INTERNET MUNDIAL
11/99	S. DOS S. CORREIA & CIA LTDA	Serviços de manutenção preventiva e corretiva nas catracas
05/2000	SKALLA- PLANEJAMENTO E SERVIÇOS LTDA	Serviços de limpeza e higienização (UNED)
06/2000	LIMCONSEL- SERVIÇOS LTDA	Serviços de limpeza e higienização (SEDE)
13/2000	LINDENIL DEDA GONÇALVES CRUZ	Aluguel da cantina
15/2000	SKALLA- PLANEJAMENTO E SERVIÇOS LTDA	Manutenção de instalações hidro-sanitárias e elétricas
05/2001	DIGITALSOFT – DESENVOLVIMENTO DE SOFTWARE LTDA	Manutenção do software controle de acesso
03/2001	MARIA HELENA CAMILO	Aluguel do refeitório (UNED)
04/2001	JACQUELINE GONÇALVES DE ALMEIDA	Fornecimento e distribuição de garrafas de café (SEDE)
07/2001	ED & MAR COMÉRCIO PRESTAÇÃO DE SERVIÇOS LTDA	Aluguel do refeitório (SEDE)
08/2001	MAXITEL S.A	Prestação de serviços de Telefonia Celular Móvel
01/2001	SACEL- SERVIÇO DE VIGILÂNCIA LTDA	Serviços de vigilância (SEDE)

### 2. Serviços Essenciais

A GAM também é responsável pelo acompanhamento dos serviços considerados essenciais a saber: fornecimento de água, energia, telefonia e publicações oficiais. Tal acompanhamento visa um maior controle e economicidade na utilização dos mesmos, sendo prestado em conformidade com o quadro abaixo:

SERVIÇOS ESSENCIAIS	
EMPRESA	OBJETO
ENERGIPE	FORNECIMENTO DE ENERGIA ELÉTRICA
DESO	FORNECIMENTO DE ÁGUA
EMBRATEL	SERVIÇO DE TELEFONIA
IMPrensa NACIONAL	PUBLICAÇÕES OFICIAIS
TELEMAR	SERVIÇO DE TELEFONIA

### • DEMONSTRATIVOS

Em seguida apresentamos demonstrativos de consumo e despesas referentes aos serviços essenciais, durante os três últimos exercícios, tomando por base o exercício de 2000:

ÁGUA (SEDE)				
ANO	CONSUMO / m <sup>3</sup>			
	CONSUMIDO		VARIÇÃO	
	ABSOLUTO	%	ABSOLUTO	%
2000	28.455	100		
2201	16.706	58.73	11.739	41.27
2002	10.577	37.18	17.868	62.82

ÁGUA (SEDE)				
ANO	DESPESA (R\$)			
	DESPENDIDO		VARIÇÃO	
	ABSOLUTO	%	ABSOLUTO	%
2000	120.178,19	100		
2201	77.249,89	64.28	42.928,33	35.72
2002	57.079,68	47.50	63.098,51	57.35

ÁGUA (UNED)				
ANO	CONSUMO / m <sup>3</sup>			
	CONSUMIDO		VARIÇÃO	
	ABSOLUTO	%	ABSOLUTO	%
2000	3.247,00	100		
2201	1.781,00	54.85	1.466	45.15
2002	1.283,00	39.51	1.964	60.49

ÁGUA (UNED)				
ANO	DESPESA (R\$)			
	DESPENDIDO		VARIÇÃO	
	ABSOLUTO	%	ABSOLUTO	%
2000	13.174,48	100		
2201	8.289,35	62.92	4.885.13	37.08
2002	6.982,06	53	6.192.42	47

ENERGIA (SEDE)				
ANO	CONSUMO/KWH			
	CONSUMIDO		VARIÇÃO	
	ABSOLUTO	%	ABSOLUTO	%
2000	507.360,00	100		
2001	329.760,00	65	177.600	35
2002	290.400,00	57.24	216.960	42.76

ENERGIA (SEDE)				
ANO	DESPESA (R\$)			
	DESPENDIDO		VARIÇÃO	
	ABSOLUTO	%	ABSOLUTO	%
2000	71.694,20	100		
2201	54.163,38	75.55	17.530.82	24.45
2002	57.138,49	79.7	14.555.71	20.3

## RELATÓRIO DE GESTÃO E PRESTAÇÃO DE CONTAS – EXERCÍCIO ANO 2002

ENERGIA (UNED)				
ANO	CONSUMO / KWH			
	CONSUMIDO		VARIÇÃO	
	ABSOLUTO	%	ABSOLUTO	%
2000	190.800,00	100		
2001	127.800,00	66.98	63.000	33.02
2002	108.720,00	56.98	82.080	43.02

ENERGIA (UNED)				
ANO	DESPESA ( R\$ )			
	DESPENDIDO		VARIÇÃO	
	ABSOLUTO	%	ABSOLUTO	%
2000	67.870,29	100		
2001	33.826,69	49.84	34.043.60	50.16
2002	28.956,04	42.66	38.914.25	57.34

### IMPrensa NACIONAL

ANO	DESPESA – R\$	
	ABSOLUTO	%
2000	25.075,78	31,23
2001	22.073,20	27,50
2002	33.133,80	41,27
<b>TOTAL</b>	<b>80.282,78</b>	<b>100,00</b>

### TELECOMUNICAÇÕES

ANO	DESPESA – R\$	
	ABSOLUTO	%
2000	67.011,12	41,89
2001	48.718,60	30,45
2002	44.240,01	27,66
<b>TOTAL</b>	<b>159.969,73</b>	<b>100,00</b>

### 3. Almojarifado

A Coordenadoria de Almojarifado, COAL, desenvolveu no ano de 2002, atividades de prestação de serviços à comunidade desta instituição de ensino. Resumindo essas atividades constatamos que a princípio, tivemos as entradas através de 72 (setenta e duas) notas fiscais, no valor de R\$ 195.468,59 (cento e noventa e cinco mil, quatrocentos e sessenta e oito reais e cinquenta e nove centavos). Atendemos à comunidade através de seus diversos setores e foram emitidas 438 (quatrocentos e trinta e oito) notas de saída de material (Controle de Requisição do Material) referente aos materiais adquiridos e os que estão no estoque, no valor de R\$ 369.005,28 (trezentos e sessenta e nove mil, cinco reais e vinte e oito centavos).

Com esses dados de 2002 passamos a analisar os do exercício de 2001 (tabela 3)

### ALMOJARIFADO

ANO	NOTAS FISCAIS		NOTAS DE SAÍDAS	
	QUANTIDADE	VALOR (R\$)	QUANTIDADE	VALOR (R\$)
2002	72	195.468,59	438	369.005,28
2001	156	321.330,87	556	397.585,16

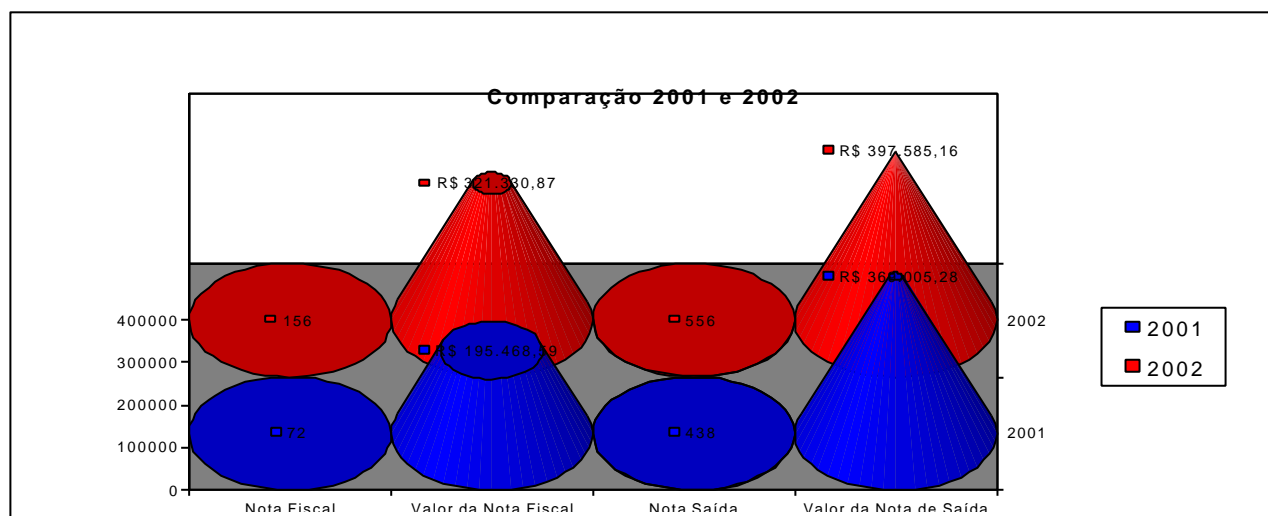

### 4. Licitações e Contratos

A COLIC desempenha atividades relacionadas com a área de compras por dispensa de licitação e suprimento de fundos, com licitações e inscrição de fornecedores no SICAF (Sistema de Cadastramento Unificado de Fornecedores). Também trabalha com os módulos SÍDEC (Sistema de Divulgação Eletrônica de Compras), SISPP (Preços Praticados), SICON (Gestão de Contratos), CATMAT (Catalogação de Material), CATSER (Catalogação de Serviço). Esses módulos estão incorporados no SIASG (Sistema Integrado de Administração de Serviços Gerais), cujo objetivo é "integrar e dotar os órgãos da administração direta, autárquica e fundacional de instrumento de modernização, em todos os níveis".

### SICAF

O Ministério do Orçamento e Gestão, através da Secretaria de Estado da Administração e Patrimônio, na busca de maior agilidade e transparência nos processos de compras do Governo, instituiu o Sistema de Cadastramento Unificado de Fornecedores (SICAF), em cumprimento ao Decreto nº 1.094, de 23 de março de 1994, com abrangência nacional.

Esta nova sistemática é parte do esforço de modernização e reforma do aparelho do Estado, de modo a torná-lo mais eficiente e voltado aos interesses da sociedade.

Com o acréscimo de novos fornecedores ao Sistema, esta UASG possui atualmente um total de 327 (*trezentos e vinte e sete*) *fornecedores cadastrados*, incluindo aqueles transferidos da extinta DEMEC. Houve um acréscimo de 29 (vinte e nove) fornecedores em 2002. Além disso, inúmeras renovações de cadastramento foram feitas, como também atualizações periódicas de documentos fiscais dos referidos fornecedores.

### COMPRAS POR DISPENSA DE LICITAÇÃO

As compras por dispensa de licitação constituem a atividade mais freqüente da COLIC, uma vez que a maioria dos pedidos de compras relacionam-se a valores enquadrados abaixo de R\$ 8.000,00 (oito mil reais). Este valor limite para dispensa está regulamentado pelo Artigo 24, Inciso II da Lei 8.666/93 (com alterações da Lei nº 9.648, de 27/05/98).

Até a presente data foram abertos 133 (cento e trinta e três) processos de dispensa (incluindo os da UNED), divididos entre realização de serviços e aquisição de materiais. Por questões de interesse da Administração do CEFET - SE, 19 (dezenove) processos foram revogados, registrados no SIDEC.

### CURSOS E TREINAMENTO

#### Cursos:

1. **Licitações e Contratos da Administração Pública**, ministrado pela ENAP (Escola Nacional de Administração Pública). Participante: Maria Livia de Oliveira Góis Souza.
2. **SIASG para Usuários**, ministrado pela ENAP (Escola Nacional de Administração Pública) através do Instrutor Ider de Santana Santos, no período de 18 a 22/11/2002, no Centro Federal de Educação Tecnológica de Sergipe. Participantes: Frank de Souza Mangabeira, Maria Livia de Oliveira Góis Souza e Antônio Carlos Simões de Oliveira.

### CONTRATOS

No exercício de 2002 foram efetuados 09 (nove) novos contratos entre o Centro Federal de Educação Tecnológica e fornecedores.

### LICITAÇÕES

A licitação é regida pelo Estatuto Federal Licitatório (Lei 8.666/93) e é obrigatória quando o valor de uma compra ultrapassa o limite de dispensa acima citado. Além da Comissão Permanente de Licitações, atua também a Comissão Especial de Licitação, responsável pelos certames destinados à aquisição de bens e serviços relativos ao PROEP – Programa de Expansão da Educação Profissional, financiado com recursos do contrato de empréstimo nº 1052 OC/BR, Convênio 126/98/PROEP, celebrado entre a República Federativa do Brasil e o Banco Interamericano de Desenvolvimento (BID).

Nos processos de aquisições de bens e contratações de serviços foram adotados, pela CPL todos os meios para garantir a transparência e publicidade do procedimento licitatório, a fim de que o princípio da igualdade e livre concorrência pudesse ser mantido, gerando oportunidades entre os diversos fornecedores do mercado e permitindo a otimização e conseqüente economicidade dos recursos.

No que tange à Comissão Especial de Licitações/PROEP não foi realizado nenhum certame no exercício de 2002. Abaixo apresentamos uma descrição minuciosa das licitações ocorridas.



### RELAÇÃO DAS LICITAÇÕES REALIZADAS EM 2002/CPL

#### PROCESSOS LICITATÓRIOS

MODALIDADE, TIPO E N.º DA LICITAÇÃO	OBJETO	DATA DO ATO CONVOCATÓRIO	DATA DE HOMOLOGAÇÃO	SITUAÇÃO FINAL
Tomada de Preço 01/2002 Menor preço por item	Aquisição de combustível para a UNED	25/09/2002	04/10/2002	Concluído
Carta-Convite 01/2002 Menor preço global	Contratação de empresa para realização de serviços no ônibus da ETFSE.	25/01/2002	08/03/2002	Concluído
Carta-Convite 02/2002 Menor preço por item	Aquisição de material de consumo esportivo para ETFSE.	05/02/2002	06/03/02	Concluído
Carta-Convite 03/2002 Menor preço por item	Aquisição de suprimento de informática para ETFSE.	28/02/2002	19/03/02	Concluído
Carta-Convite 04/2002 Menor preço por item	Aquisição de material de expediente para ETFSE.	28/02/2002	19/03/02	Concluído
Carta-Convite 05/2002 Menor preço por item	Compra de copos descartáveis e garrafas térmicas para ETFSE.	25/03/2002	28/03/02	Concluído
Carta-Convite 06/2002 Menor preço por item	Compra de combustível pra UNED.	25/03/02 Rep. 01/04/02	10/04/02	Concluído
Carta-Convite 07/2002	Serviços de manutenção nos veículos da UNED	15/04/02	-----	Revogado 14/05/2002
Carta-Convite 08/2002	Aquisição da material de Pintura.	03/04/02	16/04/02	Concluído
Carta-Convite 09/2002	Contratação da empresa (confecção de chaves e carimbos).	16/04/02	-----	Revogado 18/07/02



### PROCESSOS LICITATÓRIOS - CONTINUAÇÃO

MODALIDADE, TIPO E N.º DA LICITAÇÃO	OBJETO	DATA DO ATO CONVOCATÓRIO	DATA DE HOMOLOGAÇÃO	SITUAÇÃO FINAL
Carta-Convite 10/2002	Contratação de empresa para montagem de Circ. Fechado de TV da UNED.	15/04/02	30/04/02	Concluído
Carta-Convite 11/2002	Contratação de empresa para reforma das salas 1 a 7 (Bloco 02).	26/04/02	02/05/02	Concluído
Carta-Convite 12/2002	Aquisição de móveis.	07/05/02	-----	Em trâmite, para revogação
Carta-Convite 13/2002	Equipamentos para gráfica.	15/05/02	-----	Em trâmite, para revogação
Carta-Convite 14/2002	Aquisição de material de expediente (CADA/E/TFSE).	20/05/02	-----	Em trâmite, para revogação
Carta-Convite 15/2002	Aquisição de tênis e Fardamento.	21/05/02	-----	Em trâmite, para revogação
Carta-Convite 16/2002	Aquisição de medicamentos.	22/05/02	15/07/02	Concluído
Carta-Convite 17/2002	Aquisição de pneus, câmara de ar e protetor radial.	23/05/02	19/07/02	Concluído
Carta-Convite 18/2002	Aquisição de material de consumo de informática (UNED).	27/05/2002	-----	Revogado 16/07/2002
Carta-Convite 19/2002	Aquisição de fardamento para estudantes (UNED).	27/05/02	-----	Revogado 16/06/02
Carta-Convite 20/2002	Aquisição de Diesel.	29/05/02	17/06/02	Concluído

### PROCESSOS LICITATÓRIOS - CONTINUAÇÃO

MODALIDADE, TIPO E N.º DA LICITAÇÃO	OBJETO	DATA DO ATO CONVOCATÓRIO	DATA DE HOMOLOGAÇÃO	SITUAÇÃO FINAL
Carta-Convite 21/2002	Aquisição de lâmpadas e reatores.	28/05/02	17/06/02	Concluído
Carta-Convite 22/2002	Reforma da canteiro de obras da UNED.	26/06/02	-----	Revogado 16/08/02
Carta-Convite 23/2002	Recuperação de 300 cadeiras e mesas escolares.	05/06/2002	19/06/2002	Em trâmite
Carta-Convite 24/2002	Aquisição de piso 30x30	06/06/02	14/06/02	Concluído
Carta-Convite 25/2002	Equipamentos de química (PROEP)	Não foi realizado.		
Carta-Convite 26/2002	Móveis e Eletrodomésticos (PROEP).	Não foi realizado.		
Carta-Convite 27/2002	Manutenção de Produto de Informática (UNED).	09/08/02	21/08/02	Concluído
Carta-Convite 28/2002	Serviços de locação de ônibus.	30/08/02	-----	Revogado 09/09/02
Carta-Convite 29/2002	Serviços de locação de ônibus.	03/10/02 Rep. 11/10/02	14/10/02	Concluído
Carta-Convite 30/2002	Aquisição de Equipamentos de Informática.	31/10/02	Em trâmite	Em trâmite
Carta-Convite 31/2002	Aquisição de quadro de aviso, arquivos, estantes.	29/10/02	Em trâmite	Em trâmite
Carta-Convite 32/2002	Montagem e desmontagem de divisórias.	04/11/02	12/11/02	Em trâmite
Carta-Convite 33/2002	Aquisição de tintas gráficas e demais materiais.	Não foi realizado.		
Carta-Convite 34/2002	Aquisição de 2(dois) elevadores (PROEP).	Em Trâmite	Em Trâmite	Em Trâmite
Carta-Convite 35/2002	Pavimentação do Bloco 2 e Manutenção do Pavilhão Leida Régis	10/12/2002	Em Trâmite	Em Trâmite
Carta-Convite 36/2002	Aquisição de material de consumo	10/12/2002	Em Trâmite	Em Trâmite
Carta-Convite 37/2002	Aquisição de material de consumo (química)	10/12/2002	Em Trâmite	Em Trâmite

## RELATÓRIO DE GESTÃO E PRESTAÇÃO DE CONTAS – EXERCÍCIO ANO 2002

### 5. Patrimônio

Durante o exercício de 2002, foram registrados os seguintes movimentos de acréscimos e baixas no Patrimônio do CEFET-SE):

#### QUANTITATIVO DE BENS -30/11/2002

CÓDIGO	ESPECIFICAÇÕES	SALDO ETFSE 2001	BENS INCORPORADOS 2002 ETFSE	BENS BAIXADOS E TRANSF. P/ UNED	BENS TRANSF. DA UNED P/ ETFSE	BENS BAIXADOS ETFSE 2002	SALDO ATUAL DE BENS ETFSE 30/10/2002
459052.04	APARELHO DE MEDIÇÃO	882	108	-	-	-	990
459052.06	AP.E EQUIP. COMUNICAÇÃO	138	13	-	-	-	151
459052.08	AP.E EQUIP. UTENS. MED. ODONT.LAB.	207	10	-	-	-	217
459052.10	APAR. E EQUI. P/ ESPORTES	03	01	-	-	-	04
459052.12	AP. E UTENS. DOMESTICOS	19	01	-	-	-	20
459052.16	BAND. FLAM. E INSIGNIAS	93	-	-	-	-	93
459052.18	COL.E MAT. BIBLIOGRAFICOS	7417	123	-	-	-	7540
459052.24	EQ. PROT.SEG. SOC. SOBR.,	102	-	-	-	02	100
459052.26	INST. MUSICAIS ARTISTICOS	63	09	-	-	-	72
459052.28	MAQ. EQUIP. INDUSTRIAL	267	-	-	-	-	267
459052.30	MAQ. EQUIPA. ENERGETICO	148	02	-	-	-	150
459052.32	MAQ. E EQUIP. GRAFICOS	67	-	-	-	-	67
459052.33	EQUIP. P/ AUD. VID. E FOTO	50	15	-	-	-	65
459052.34	M. UTENS E EQUI. DIVERSOS	209	-	-	-	-	209

## RELATÓRIO DE GESTÃO E PRESTAÇÃO DE CONTAS – EXERCÍCIO ANO 2002

### CONTINUAÇÃO DA TABELA - QUANTITATIVO DE BENS -30/11/2002

CÓDIGO	ESPECIFICAÇÕES	SALDO ETFSE 2001	BENS INCORPO RADOS 2002 ETFSE	BENS BAIXADOS E TRANSF. P/ UNED	BENS TRANSF. DA UNED P/ ETFSE	BENS BAIXADOS ETFSE 2002	SALDO ATUAL DE BENS ETFSE 30/10/200 2
459052.35	EQUIP. DE PROC DE DADOS	698	78	02	-	-	774
459052.36	UTENS. PARA ESCRITORIO	3147	62	01	-	-	3208
459052.38	UTENS. PARA OFICINA	180	01	-	-	-	181
459052.39	EQUIP. HIDRAUL. E ELETRICO	11	-	-	-	-	11
459052.42	MOBILIARIO EM GERAL	1570	-	-	-	-	1570
459052.48	VÍCULOS DIVERSOS	02	01	-	-	-	03
459052.51	PECAS N. INCORP. A IMOVEIS	105	-	-	-	-	105
459052.52	VEICULO TRACÇÃO MECANICA	05	-	-	01	-	06
459052.87	BENS DE CONSUMO DURAVEL	05	-	-	-	-	05
459052.90	DOAÇÕES DA HUNGRIA	146	-	-	-	-	146
459052.99	OUTROS BENS MÓVEIS	76	-	-	-	-	76
<b>TOTAL</b>		<b>15610</b>	<b>424</b>	<b>03</b>	<b>01</b>	<b>02</b>	<b>16030</b>

### 08.4.2 - BENS PATRIMONIAIS : BALANCETE - INCORPORAÇÕES

#### QUANTIDADE DE BENS - 30.11.2002



### MINISTÉRIO DA EDUCAÇÃO

CENTRO FEDERAL DE EDUCAÇÃO TECNOLÓGICA DE SERGIPE  
DEPARTAMENTO DE ADMINISTRAÇÃO E PLANEJAMENTO  
GERÊNCIA DE ADMINISTRAÇÃO E MANUTENÇÃO

#### COORDENADORIA DE BENS PATRIMONIAIS

Durante o exercício de 2002, registraram-se os seguintes movimentos de acréscimos e baixas no Patrimônio da ETFSE, abaixo especificado.

Informamos que este relatório refere-se ao período de 01.01.2002 a 30.11.2002, em virtude da sua solicitação antes do término do ano corrente.

#### QUANTIDADE DE BENS 30/11/2002

CÓDIGO	ESPECIFICAÇÕES	SALDO ETFSE 2001	BENS INCORPORA DOS 2002 ETFSE	BENS BAIXADOS E TRANSFER P/ UNED	BENS TRANSF DA UNED P/ ETFSE	BENS BAIXA DOS ETFSE 2002	SALDO ATUAL QUANTIDADE BENS ETFSE 30/10/2002
459052.04	APARELHO DE MEDIÇÃO	882	108	-	-	-	990
459052.06	AP.E EQUIP. COMUNICAÇÃO	138	13	-	-	-	151
459052.08	AP.E EQUIP. UTENS. MED. ODONT.LAB.	207	10	-	-	-	217
459052.10	APAR. E EQUIP. P/ ESPORTES	03	01	-	-	-	04
459052.12	AP. E UTENS. DOMESTICOS	19	01	-	-	-	20
459052.16	BAND. FLAM. E INSIGNIAS	93	-	-	-	-	93
459052.18	COLE MAT. BIBLIOGRAFICOS	7417	123	-	-	-	7540
459052.24	EQ. PROT.SEG. SOC. SOBR.,	102	-	-	-	02	100
459052.26	INST. MUISCAIS ARTISTICOS	63	09	-	-	-	72

### QUANTIDADE DE BENS - 30.11.2002 -CONTINUAÇÃO

459052.28	MAQ. EQUIP. INDUSTRIAL	267	-	-	-	-	267
459052.30	MAQ. EQUIPA. ENERGETICO	148	02	-	-	-	150
459052.32	MAQ. E EQUIP. GRAFICOS	67	-	-	-	-	67
459052.33	EQUIP. P/ AUD. VID. E FOTO	50	15	-	-	-	65
459052.34	M. UTENS E EQUIL. DIVERSOS	209	-	-	-	-	209
459052.35	EQUIP. DE PROC DE DADOS	698	78	02	-	-	774
459052.36	UTENS. PARA ESCRITORIO	3147	62	01	-	-	3208
459052.38	UTENS. PARA OFICINA	180	01	-	-	-	181
459052.39	EQUIP. HIDRAUL. E ELETRICO	11	-	-	-	-	11
459052.42	MOBILIARIO EM GERAL	1571	-	-	-	-	1571
459052.48	VÍCULOS DIVERSOS	01	01	-	-	-	02
459052.51	PECAS N. INCORP. A IMOVEIS	105	-	-	-	-	105
459052.52	VEICULO TRACÇÃO MECANICA	05	-	-	01	-	06
459052.87	BENS DE CONSUMO DURAVEL	05	-	-	-	-	05
459052.90	DOAÇÕES DA HUNGRIA	146	-	-	-	-	146
459052.99	OUTROS BENS MÓVEIS	76	-	-	-	-	76
<b>TOTAL</b>		<b>15610</b>	<b>424</b>	<b>03</b>	<b>01</b>	<b>02</b>	<b>16030</b>
		=	+	-	+	-	=

ARACAJU, 30 DE NOVEMBRO DE 2002

  
José Carlos Baltosa  
Coord. de Patrimônio / ETFSE

### BALANCETE GERAL CEFET-SE E UNED – NOVEMBRO 2002

#### BALANCETE GERAL CEFET-SE E UNED NOVEMBRO 2002

CODIGO	SLD ANT. GERAL	SLD ANT. ETPSE	SLD ANT. UNED	ENT. ETPSE	SACAS ETPSE	ETPSE SACAS	ENT. UNED	SACAS UNED	SLD ATUAL UNED	SLD ATUAL ETPSE	SLD ATUAL UNED	GERAL ATUAL
45903.04	R\$ 197.236,61	R\$ 648.081,94	R\$ 148.554,87	R\$ 1.210,00	-	-	-	-	R\$ 148.554,87	R\$ 648.081,94	R\$ 148.554,87	R\$ 798.446,61
45903.06	R\$ 43.949,49	R\$ 15.591,70	R\$ 28.037,79	-	-	-	-	-	R\$ 28.037,79	R\$ 15.591,70	R\$ 28.037,79	R\$ 43.649,49
45903.08	R\$ 59.057,97	R\$ 51.908,17	R\$ 6.749,80	-	-	-	-	-	R\$ 6.749,80	R\$ 51.908,17	R\$ 6.749,80	R\$ 59.657,97
45903.10	R\$ 1.703,18	R\$ 1.074,00	R\$ 689,18	-	-	-	-	-	R\$ 689,18	R\$ 1.074,00	R\$ 689,18	R\$ 1.763,18
45903.12	R\$ 0.705,49	R\$ 3.024,49	R\$ 1.741,00	-	-	-	-	-	R\$ 1.741,00	R\$ 3.024,49	R\$ 1.741,00	R\$ 6.765,49
45903.16	R\$ 1.559,03	R\$ 1.559,03	-	-	-	-	-	-	R\$ -	R\$ 1.559,03	R\$ -	R\$ 1.559,03
45903.18	R\$ 87.055,52	R\$ 39.597,04	R\$ 27.488,58	R\$ 2.150,00	-	-	-	-	R\$ 27.488,58	R\$ 39.597,04	R\$ 27.488,58	R\$ 89.205,62
45903.24	R\$ 4.813,75	R\$ 4.813,75	-	-	-	-	-	-	R\$ -	R\$ 4.813,75	R\$ -	R\$ 4.813,75
45903.26	R\$ 21.781,70	R\$ 21.781,70	-	-	-	-	-	-	R\$ -	R\$ 21.781,70	R\$ -	R\$ 21.781,70
45903.28	R\$ 40.652,19	R\$ 33.441,67	R\$ 7.210,57	-	-	-	-	-	R\$ 7.210,57	R\$ 33.441,67	R\$ 7.210,57	R\$ 40.652,19
45903.30	R\$ 36.450,88	R\$ 48.650,60	R\$ 48.782,26	R\$ 45,00	-	-	-	-	R\$ 48.782,26	R\$ 48.650,60	R\$ 48.782,26	R\$ 96.498,46
45903.32	R\$ 34.153,14	R\$ 24.244,49	R\$ 9.908,85	-	-	-	-	-	R\$ 9.908,85	R\$ 24.244,49	R\$ 9.908,85	R\$ 34.153,14
45903.34	R\$ 50.769,69	R\$ 51.150,89	R\$ 5.948,10	R\$ 5.119,96	-	-	-	-	R\$ 5.948,10	R\$ 51.150,89	R\$ 5.948,10	R\$ 65.118,65
45903.36	R\$ 1.910,49	R\$ 938,59	R\$ 971,80	-	-	-	-	-	R\$ 938,59	R\$ 971,80	R\$ 971,80	R\$ 1.910,49
45903.38	R\$ 732.307,46	R\$ 512.652,22	R\$ 219.255,24	R\$ 25.332,54	-	-	-	-	R\$ 219.255,24	R\$ 512.652,22	R\$ 219.255,24	R\$ 787.341,00
45903.39	R\$ 280.719,66	R\$ 200.489,19	R\$ 88.232,87	R\$ 9.693,59	-	-	-	-	R\$ 88.232,87	R\$ 200.489,19	R\$ 88.232,87	R\$ 280.376,56
45903.40	R\$ 56.915,25	R\$ 9.214,89	R\$ 57.400,36	-	-	-	-	-	R\$ 57.400,36	R\$ 9.214,89	R\$ 57.400,36	R\$ 66.615,25
45903.42	R\$ 799,20	R\$ 572,20	R\$ 224,50	-	-	-	-	-	R\$ 224,50	R\$ 572,20	R\$ 224,50	R\$ 796,70
45903.44	R\$ 26.952,20	R\$ 6.528,74	R\$ 20.323,46	-	-	-	-	-	R\$ 20.323,46	R\$ 6.528,74	R\$ 20.323,46	R\$ 26.852,20
45903.46	R\$ 60.039,70	R\$ 1.356,99	-	-	-	-	-	-	R\$ -	R\$ 1.356,99	R\$ 60.032,80	R\$ 65.039,70
45903.50	R\$ 190.716,83	R\$ 192.335,65	R\$ 1.640,88	-	-	-	-	-	R\$ 1.640,88	R\$ 192.335,65	R\$ 1.640,88	R\$ 193.776,63
45903.52	R\$ 119.782,89	R\$ 45.719,51	R\$ 74.063,38	-	-	-	-	-	R\$ 74.063,38	R\$ 45.719,51	R\$ 74.063,38	R\$ 119.782,89
45903.60	R\$ 1.831,50	R\$ 5.000,59	R\$ 2.891,00	-	-	-	-	-	R\$ 2.891,00	R\$ 5.000,59	R\$ 2.891,00	R\$ 7.831,50
45903.68	R\$ 522.780,00	R\$ 522.075,89	R\$ 675,00	-	-	-	-	-	R\$ 675,00	R\$ 522.075,89	R\$ 675,00	R\$ 522.750,00
45903.98	R\$ 2.181,45	R\$ 2.181,45	R\$ 1,00	-	-	-	-	-	R\$ 1,00	R\$ 2.181,45	R\$ 1,00	R\$ 2.185,45
<b>TOTAL</b>	<b>R\$ 3.296.979,36</b>	<b>R\$ 2.487.616,66</b>	<b>R\$ 629.262,79</b>	<b>R\$ 83.623,36</b>	-	-	-	-	<b>R\$ 629.262,79</b>	<b>R\$ 2.487.616,66</b>	<b>R\$ 629.262,79</b>	<b>R\$ 3.349.300,65</b>

OBS.: A CONTABILIZAÇÃO DE PATRIMÔNIO DA UNED É REALIZADA NA 190711000 (CESSAÇÃO DE USUÁRIOS RECEBIDOS) CORRESPONDENTE AO CONTRATO Nº 19/004/MC/MV/04 MATERIAS DA UNED.

#### LEGENDA

45903.24 APERFEIHOAMENTO DE EQUIP. DIVERSOS  
45903.26 AF. EQUIP. DE COMUNICAÇÃO  
45903.28 AP. EQUIP. DE INFORMÁTICA  
45903.30 AP. EQUIP. DE INSTRUMENTAÇÃO  
45903.32 AP. EQUIP. DE LABORATÓRIO  
45903.34 AP. EQUIP. DE MATERIAIS  
45903.36 AP. EQUIP. DE MATERIAIS  
45903.38 AP. EQUIP. DE MATERIAIS  
45903.40 AP. EQUIP. DE MATERIAIS  
45903.42 AP. EQUIP. DE MATERIAIS  
45903.44 AP. EQUIP. DE MATERIAIS  
45903.46 AP. EQUIP. DE MATERIAIS  
45903.48 AP. EQUIP. DE MATERIAIS  
45903.50 AP. EQUIP. DE MATERIAIS  
45903.52 AP. EQUIP. DE MATERIAIS  
45903.54 AP. EQUIP. DE MATERIAIS  
45903.56 AP. EQUIP. DE MATERIAIS  
45903.58 AP. EQUIP. DE MATERIAIS  
45903.60 AP. EQUIP. DE MATERIAIS  
45903.62 AP. EQUIP. DE MATERIAIS  
45903.64 AP. EQUIP. DE MATERIAIS  
45903.66 AP. EQUIP. DE MATERIAIS  
45903.68 AP. EQUIP. DE MATERIAIS  
45903.70 AP. EQUIP. DE MATERIAIS  
45903.72 AP. EQUIP. DE MATERIAIS  
45903.74 AP. EQUIP. DE MATERIAIS  
45903.76 AP. EQUIP. DE MATERIAIS  
45903.78 AP. EQUIP. DE MATERIAIS  
45903.80 AP. EQUIP. DE MATERIAIS  
45903.82 AP. EQUIP. DE MATERIAIS  
45903.84 AP. EQUIP. DE MATERIAIS  
45903.86 AP. EQUIP. DE MATERIAIS  
45903.88 AP. EQUIP. DE MATERIAIS  
45903.90 AP. EQUIP. DE MATERIAIS  
45903.92 AP. EQUIP. DE MATERIAIS  
45903.94 AP. EQUIP. DE MATERIAIS  
45903.96 AP. EQUIP. DE MATERIAIS  
45903.98 AP. EQUIP. DE MATERIAIS  
45904.00 AP. EQUIP. DE MATERIAIS

ARACAJU, 30 DE NOVEMBRO DE 2002



José Val-de-Lima  
Coord. de Patrimônio / ETPSE

### BALANCETE GERAL CEFET-SE E UNED – 01/01/2002 A 30/11/2002

#### BALANCETE GERAL CEFET-SE E UNED 01/01/2002 A 30/11/2002

CODIGO	S/D. ANT. GERAL	S/D. ANT. UNED	ENTR. EITSE	SALDO EITSE	S/D. ANT. UNED	ENTR. EITSE	SALDO EITSE	UNED SALDAS	S/D. ATUAL EITSE	S/D. ATUAL UNED	GERAL ATUAL
48000000	R\$ 623.182,88	R\$ 478.927,81	R\$ 1.102.110,69	R\$ 1.102.110,69	R\$ 478.927,81	R\$ 1.102.110,69	R\$ 1.102.110,69	R\$ 648.891,94	R\$ 148.354,87	R\$ 797.246,81	R\$ 797.246,81
48000001	R\$ 374.547,50	R\$ 3.447,70	R\$ 3.447,70	R\$ 3.447,70	R\$ 3.447,70	R\$ 3.447,70	R\$ 3.447,70	R\$ 15.981,76	R\$ 28.047,78	R\$ 43.849,49	R\$ 43.849,49
48000002	R\$ 48.695,70	R\$ 47.819,09	R\$ 965,61	R\$ 965,61	R\$ 47.819,09	R\$ 965,61	R\$ 965,61	R\$ 52.988,17	R\$ 6.748,86	R\$ 59.657,03	R\$ 59.657,03
48000003	R\$ 1.195,70	R\$ 600,62	R\$ 595,08	R\$ 595,08	R\$ 600,62	R\$ 595,08	R\$ 595,08	R\$ 1.074,00	R\$ 698,18	R\$ 1.763,18	R\$ 1.763,18
48000004	R\$ 4.812,40	R\$ 4.072,60	R\$ 739,80	R\$ 739,80	R\$ 4.072,60	R\$ 739,80	R\$ 739,80	R\$ 5.024,48	R\$ 1.240,86	R\$ 6.265,34	R\$ 6.265,34
48000005	R\$ 1.155,20	R\$ 4.072,60	R\$ 2.917,40	R\$ 2.917,40	R\$ 4.072,60	R\$ 2.917,40	R\$ 2.917,40	R\$ 1.556,03	R\$ -	R\$ 1.556,03	R\$ 1.556,03
48000006	R\$ 16.200,00	R\$ 60.200,00	R\$ 44.000,00	R\$ 44.000,00	R\$ 60.200,00	R\$ 44.000,00	R\$ 44.000,00	R\$ 61.237,04	R\$ 27.468,58	R\$ 88.705,62	R\$ 88.705,62
48000007	R\$ 4.100,00	R\$ 4.100,00	R\$ -	R\$ -	R\$ 4.100,00	R\$ -	R\$ -	R\$ 4.813,75	R\$ -	R\$ 4.813,75	R\$ 4.813,75
48000008	R\$ 9.450,00	R\$ 9.450,00	R\$ 1.000,00	R\$ 1.000,00	R\$ 9.450,00	R\$ 1.000,00	R\$ 1.000,00	R\$ 34.281,70	R\$ -	R\$ 34.281,70	R\$ 34.281,70
48000009	R\$ 40.552,15	R\$ 33.447,52	R\$ 7.104,63	R\$ 7.104,63	R\$ 33.447,52	R\$ 7.104,63	R\$ 7.104,63	R\$ 33.447,52	R\$ 7.210,57	R\$ 40.658,09	R\$ 40.658,09
48000010	R\$ 86.452,85	R\$ 86.452,85	R\$ 86.452,85	R\$ 86.452,85	R\$ 86.452,85	R\$ 86.452,85	R\$ 86.452,85	R\$ 46.236,20	R\$ 46.236,20	R\$ 92.689,05	R\$ 92.689,05
48000011	R\$ 31.153,14	R\$ 24.244,45	R\$ 6.908,69	R\$ 6.908,69	R\$ 24.244,45	R\$ 6.908,69	R\$ 6.908,69	R\$ 24.244,45	R\$ 8.108,85	R\$ 32.353,30	R\$ 32.353,30
48000012	R\$ 53.842,40	R\$ 48.939,85	R\$ 4.902,55	R\$ 4.902,55	R\$ 48.939,85	R\$ 4.902,55	R\$ 4.902,55	R\$ 58.378,40	R\$ 6.948,10	R\$ 65.326,50	R\$ 65.326,50
48000013	R\$ 1.870,00	R\$ 923,79	R\$ 946,21	R\$ 946,21	R\$ 923,79	R\$ 946,21	R\$ 946,21	R\$ 128,50	R\$ 371,90	R\$ 500,40	R\$ 500,40
48000014	R\$ 214.478,00	R\$ 480.348,42	R\$ 265.870,42	R\$ 265.870,42	R\$ 480.348,42	R\$ 265.870,42	R\$ 265.870,42	R\$ 546.443,76	R\$ 228.355,24	R\$ 774.799,00	R\$ 774.799,00
48000015	R\$ 278.179,30	R\$ 36.869,70	R\$ 311,30	R\$ 311,30	R\$ 36.869,70	R\$ 311,30	R\$ 311,30	R\$ 210.228,18	R\$ 80.248,20	R\$ 290.476,38	R\$ 290.476,38
48000016	R\$ 88.240,00	R\$ 9.549,00	R\$ 78,70	R\$ 78,70	R\$ 9.549,00	R\$ 78,70	R\$ 78,70	R\$ 6.244,58	R\$ 57.400,36	R\$ 63.644,94	R\$ 63.644,94
48000017	R\$ 780,00	R\$ 772,75	R\$ 7,25	R\$ 7,25	R\$ 772,75	R\$ 7,25	R\$ 7,25	R\$ 572,20	R\$ 224,50	R\$ 796,70	R\$ 796,70
48000018	R\$ 26.050,00	R\$ 8.570,74	R\$ 17.479,26	R\$ 17.479,26	R\$ 8.570,74	R\$ 17.479,26	R\$ 17.479,26	R\$ 6.328,74	R\$ 20.323,46	R\$ 26.652,20	R\$ 26.652,20
48000019	R\$ 84.071,00	R\$ 96,00	R\$ 83,99	R\$ 83,99	R\$ 96,00	R\$ 83,99	R\$ 83,99	R\$ 1.356,98	R\$ 83.624,02	R\$ 84.981,00	R\$ 84.981,00
48000020	R\$ 130.176,63	R\$ 128.348,65	R\$ 1.827,98	R\$ 1.827,98	R\$ 128.348,65	R\$ 1.827,98	R\$ 1.827,98	R\$ 192.331,85	R\$ 1.440,88	R\$ 193.772,73	R\$ 193.772,73
48000021	R\$ 119.202,00	R\$ 48.749,21	R\$ 70,79	R\$ 70,79	R\$ 48.749,21	R\$ 70,79	R\$ 70,79	R\$ 48.698,51	R\$ 70.813,28	R\$ 119.511,79	R\$ 119.511,79
48000022	R\$ 7.551,50	R\$ 7.551,50	R\$ -	R\$ -	R\$ 7.551,50	R\$ -	R\$ -	R\$ 5.091,50	R\$ 2.801,00	R\$ 7.892,50	R\$ 7.892,50
48000023	R\$ 623.250,00	R\$ 623.250,00	R\$ 623,25	R\$ 623,25	R\$ 623,25	R\$ 623,25	R\$ 623,25	R\$ 623.673,00	R\$ 623,25	R\$ 1.247.346,25	R\$ 1.247.346,25
48000024	R\$ 2.167,40	R\$ 2.167,40	R\$ -	R\$ -	R\$ 2.167,40	R\$ -	R\$ -	R\$ 2.164,45	R\$ 1,00	R\$ 2.165,45	R\$ 2.165,45
TOTAL	R\$ 3.248.286,51	R\$ 2.220.103,11	R\$ 5.468.389,62	R\$ 5.468.389,62	R\$ 2.220.103,11	R\$ 5.468.389,62	R\$ 5.468.389,62	R\$ 7.424.117,05	R\$ 1.559.851,58	R\$ 8.983.968,63	R\$ 8.983.968,63

SISTEMA DE PATRIMÔNIO DA UNED BENS MÓVEIS DA EITSE E UNED

- LEGENDA
- 48000000 - BENS MÓVEIS GERAIS
  - 48000001 - BENS MÓVEIS GERAIS - EQUIPAMENTOS
  - 48000002 - BENS MÓVEIS GERAIS - MOBILIÁRIO
  - 48000003 - BENS MÓVEIS GERAIS - VEÍCULOS
  - 48000004 - BENS MÓVEIS GERAIS - OUTROS
  - 48000005 - BENS MÓVEIS GERAIS - TERRELOS
  - 48000006 - BENS MÓVEIS GERAIS - BENS MÓVEIS DE TERCEIROS
  - 48000007 - BENS MÓVEIS GERAIS - BENS MÓVEIS DE TERCEIROS - DEBÍTOS
  - 48000008 - BENS MÓVEIS GERAIS - BENS MÓVEIS DE TERCEIROS - CANCELADOS
  - 48000009 - BENS MÓVEIS GERAIS - BENS MÓVEIS DE TERCEIROS - CANCELADOS - DEBÍTOS
  - 48000010 - BENS MÓVEIS GERAIS - BENS MÓVEIS DE TERCEIROS - CANCELADOS - CANCELADOS
  - 48000011 - BENS MÓVEIS GERAIS - BENS MÓVEIS DE TERCEIROS - CANCELADOS - CANCELADOS - DEBÍTOS
  - 48000012 - BENS MÓVEIS GERAIS - BENS MÓVEIS DE TERCEIROS - CANCELADOS - CANCELADOS - CANCELADOS
  - 48000013 - BENS MÓVEIS GERAIS - BENS MÓVEIS DE TERCEIROS - CANCELADOS - CANCELADOS - CANCELADOS - DEBÍTOS
  - 48000014 - BENS MÓVEIS GERAIS - BENS MÓVEIS DE TERCEIROS - CANCELADOS - CANCELADOS - CANCELADOS - CANCELADOS
  - 48000015 - BENS MÓVEIS GERAIS - BENS MÓVEIS DE TERCEIROS - CANCELADOS - CANCELADOS - CANCELADOS - CANCELADOS - DEBÍTOS
  - 48000016 - BENS MÓVEIS GERAIS - BENS MÓVEIS DE TERCEIROS - CANCELADOS - CANCELADOS - CANCELADOS - CANCELADOS - CANCELADOS
  - 48000017 - BENS MÓVEIS GERAIS - BENS MÓVEIS DE TERCEIROS - CANCELADOS - CANCELADOS - CANCELADOS - CANCELADOS - CANCELADOS - DEBÍTOS
  - 48000018 - BENS MÓVEIS GERAIS - BENS MÓVEIS DE TERCEIROS - CANCELADOS - CANCELADOS - CANCELADOS - CANCELADOS - CANCELADOS - CANCELADOS
  - 48000019 - BENS MÓVEIS GERAIS - BENS MÓVEIS DE TERCEIROS - CANCELADOS - CANCELADOS - CANCELADOS - CANCELADOS - CANCELADOS - CANCELADOS - DEBÍTOS
  - 48000020 - BENS MÓVEIS GERAIS - BENS MÓVEIS DE TERCEIROS - CANCELADOS - CANCELADOS - CANCELADOS - CANCELADOS - CANCELADOS - CANCELADOS - CANCELADOS
  - 48000021 - BENS MÓVEIS GERAIS - BENS MÓVEIS DE TERCEIROS - CANCELADOS - CANCELADOS - CANCELADOS - CANCELADOS - CANCELADOS - CANCELADOS - CANCELADOS - DEBÍTOS
  - 48000022 - BENS MÓVEIS GERAIS - BENS MÓVEIS DE TERCEIROS - CANCELADOS - CANCELADOS - CANCELADOS - CANCELADOS - CANCELADOS - CANCELADOS - CANCELADOS - CANCELADOS
  - 48000023 - BENS MÓVEIS GERAIS - BENS MÓVEIS DE TERCEIROS - CANCELADOS - CANCELADOS - CANCELADOS - CANCELADOS - CANCELADOS - CANCELADOS - CANCELADOS - CANCELADOS - DEBÍTOS
  - 48000024 - BENS MÓVEIS GERAIS - BENS MÓVEIS DE TERCEIROS - CANCELADOS - CANCELADOS - CANCELADOS - CANCELADOS - CANCELADOS - CANCELADOS - CANCELADOS - CANCELADOS - CANCELADOS

ARACAJU, 30 DE NOVEMBRO DE 2002

*[Assinatura]*  
Prof. Dr. Carlos  
Gentil de Taraboch / EITSE



### INCORPORAÇÕES FEITAS NO PATRIMÔNIO DO CEFET-SE EM 01/01/2002 A 30/11/2002

#### INCORPORAÇÕES FEITAS NO PATRIMÔNIO DA CEFET-SE EM 01.01.2002 a 30.11.2002

CODIGOS	ANO	REV.	MAR.	ABR.	MAY	JUN	JUL	AUG.	SET.	OUT.	NOV.	DEC.	TOTAL GERAL
459032-01	RS	51100	RS	10100	RS	74100	RS	10100	RS	RS	RS	RS	RS 171000
459032-06	RS	17000	RS	RS	RS	RS	RS	RS	RS	RS	RS	RS	RS 63000
459032-08	RS	RS	RS	RS	RS	RS	RS	RS	RS	RS	RS	RS	RS 118000
459032-10	RS	RS	RS	RS	RS	RS	RS	RS	RS	RS	RS	RS	RS 42000
459032-12	RS	RS	RS	RS	RS	RS	RS	RS	RS	RS	RS	RS	RS 9000
459032-18	RS	RS	RS	RS	RS	RS	RS	RS	RS	RS	RS	RS	RS 12400
459032-19	RS	RS	RS	RS	RS	RS	RS	RS	RS	RS	RS	RS	RS 12400
459032-26	RS	RS	RS	RS	RS	RS	RS	RS	RS	RS	RS	RS	RS 118200
459032-28	RS	RS	RS	RS	RS	RS	RS	RS	RS	RS	RS	RS	RS 4800
459032-32	RS	RS	RS	RS	RS	RS	RS	RS	RS	RS	RS	RS	RS 53000
459032-34	RS	RS	RS	RS	RS	RS	RS	RS	RS	RS	RS	RS	RS 33000
459032-36	RS	RS	RS	RS	RS	RS	RS	RS	RS	RS	RS	RS	RS 45000
459032-38	RS	RS	RS	RS	RS	RS	RS	RS	RS	RS	RS	RS	RS 2000
459032-39	RS	RS	RS	RS	RS	RS	RS	RS	RS	RS	RS	RS	RS 2000
459032-44	RS	RS	RS	RS	RS	RS	RS	RS	RS	RS	RS	RS	RS 30000
459032-48	RS	RS	RS	RS	RS	RS	RS	RS	RS	RS	RS	RS	RS 30000
459032-51	RS	RS	RS	RS	RS	RS	RS	RS	RS	RS	RS	RS	RS 30000
459032-87	RS	RS	RS	RS	RS	RS	RS	RS	RS	RS	RS	RS	RS 30000
459032-90	RS	RS	RS	RS	RS	RS	RS	RS	RS	RS	RS	RS	RS 30000
459032-99	RS	RS	RS	RS	RS	RS	RS	RS	RS	RS	RS	RS	RS 30000
TOTAL	RS	67000	RS	41000	RS	110000	RS	110000	RS	110000	RS	RS	RS 1000000

#### LEGENDA

459032-01	APROVACAO DE MATERIAIS	459032-06	RECURSOS DE EQUIPAMENTOS
459032-06	RECURSOS DE EQUIPAMENTOS	459032-08	RECURSOS DE EQUIPAMENTOS
459032-08	RECURSOS DE EQUIPAMENTOS	459032-10	RECURSOS DE EQUIPAMENTOS
459032-10	RECURSOS DE EQUIPAMENTOS	459032-12	RECURSOS DE EQUIPAMENTOS
459032-12	RECURSOS DE EQUIPAMENTOS	459032-18	RECURSOS DE EQUIPAMENTOS
459032-18	RECURSOS DE EQUIPAMENTOS	459032-19	RECURSOS DE EQUIPAMENTOS
459032-26	RECURSOS DE EQUIPAMENTOS	459032-28	RECURSOS DE EQUIPAMENTOS
459032-28	RECURSOS DE EQUIPAMENTOS	459032-32	RECURSOS DE EQUIPAMENTOS
459032-32	RECURSOS DE EQUIPAMENTOS	459032-34	RECURSOS DE EQUIPAMENTOS
459032-34	RECURSOS DE EQUIPAMENTOS	459032-36	RECURSOS DE EQUIPAMENTOS
459032-36	RECURSOS DE EQUIPAMENTOS	459032-38	RECURSOS DE EQUIPAMENTOS
459032-38	RECURSOS DE EQUIPAMENTOS	459032-39	RECURSOS DE EQUIPAMENTOS
459032-44	RECURSOS DE EQUIPAMENTOS	459032-48	RECURSOS DE EQUIPAMENTOS
459032-48	RECURSOS DE EQUIPAMENTOS	459032-51	RECURSOS DE EQUIPAMENTOS
459032-87	RECURSOS DE EQUIPAMENTOS	459032-90	RECURSOS DE EQUIPAMENTOS
459032-90	RECURSOS DE EQUIPAMENTOS	459032-99	RECURSOS DE EQUIPAMENTOS

ARACAU 30 DE NOVEMBRO DE 2002

\_\_\_\_\_  
COORDENADOR GERAL

### INCORPORAÇÕES FEITAS NO PATRIMÔNIO DA UNED LAGARTO EM 01/01/2002 A 30/11/2002

INCORPORAÇÕES FEITAS NO PATRIMÔNIO DA UNED LAGARTO EM 01/01/2002 A 30/11/2002

CÓDIGO	JAN	FEV	MAR	ABR	MAY	JUN	JUL	AUG	SET	OUT	NOV	DEZ	TOTAL GERAL
459052-44	R\$												R\$
459052-46	R\$												R\$
459052-48	R\$												R\$
459052-10	R\$												R\$
459052-12	R\$												R\$
459052-14	R\$												R\$
459052-18	R\$												R\$
459052-24	R\$												R\$
459052-26	R\$												R\$
459052-28	R\$												R\$
459052-30	R\$												R\$
459052-32	R\$												R\$
459052-33	R\$												R\$
459052-34	R\$												R\$
459052-35	R\$												R\$
459052-36	R\$												R\$
459052-38	R\$												R\$
459052-42	R\$												R\$
459052-44	R\$												R\$
459052-48	R\$												R\$
459052-51	R\$												R\$
459052-52	R\$												R\$
459052-57	R\$												R\$
459052-60	R\$												R\$
459052-62	R\$												R\$
459052-69	R\$												R\$
TOTAL	R\$	5.808,38				1.515,51		3.000,00					R\$ 3.853,49
													R\$ 13.075,10

#### LEGENDA

459052-04	APARELHO DE MEDIÇÃO	459052-38	MÁQUINAS E EQUIP. DIVERSOS
459052-06	AF. EQUIP. DE COM. S. S. C.	459052-39	EQUIP. DE PROC. DE DADOS
459052-08	AF. EQUIP. DE COM. S. S. C. (CONT. LAB)	459052-40	UTENS. P. FERR. T. S. S.
459052-10	AF. EQUIP. P. REPORTES	459052-41	UTENS. P. O. S. S.
459052-12	AF. E OUTROS DOMESTICOS	459052-42	EQUIP. HOR. E ELÉTRICO
459052-14	BANQUILHOS EXIBICIONAIS	459052-43	MÓD. LAB. DE GERAL
459052-16	COL. E MAT. BILIOGRÁFICO	459052-44	VEÍCULOS DIVERSOS
459052-18	EQUIP. PROT. DE S. S. C. SOBREN.	459052-45	PEÇAS E AC. INCR. PARA O. S. S.
459052-20	INST. MÚLTIPLOS E ARTÍSTICOS	459052-46	VEÍCULOS DE TRABALHO MECÂNICO
459052-22	MÁQ. EQUIP. INDUSTRIAL	459052-47	MATERIAL DE USO DURANTE O S. S. C.
459052-24	MÁQ. E EQUIP. ENERGETICO	459052-48	DOAÇÕES DA FUNDAC. S. S. C.
459052-26	MÁQ. E EQUIP. GRÁFICO	459052-49	OUTROS BENS MÓVEIS
459052-28	EQUIP. P. AUDIO E FOTO		

ARACAJU 30 DE NOVEMBRO DE 2002

\_\_\_\_\_  
DIRETOR GERAL

### 08.4.3 - GERÊNCIA DE DESENVOLVIMENTO DE RECURSOS HUMANOS

A área de recursos humanos, no atual modelo proposto de transformação da administração pública no Brasil, deve se preocupar em promover a qualificação de seus colaboradores objetivando a melhoria da qualidade dos serviços prestados aos cidadãos.

Assim sendo, a capacitação permanente torna-se condição essencial para o alcance do objetivo explicitado.

#### OBJETIVOS E METAS

No ano de 2002 tivemos como objetivo facilitar a participação do servidor em cursos e eventos que promovessem sua capacitação profissional e pessoal, a fim de melhorar os serviços prestados à comunidade interna e externa do CEFET-SE.

#### ATIVIDADES E RESULTADOS

A Gerência de Desenvolvimento de Recursos Humanos (GDRH) desenvolveu de maneira mais efetiva as atividades de natureza operacional, tais como: atendimento dos servidores da instituição, análise e despacho de processos, acompanhamento e aplicação de atos normativos referentes a recursos humanos, acompanhamento e controle da elaboração da folha de pagamento, elaboração e gerenciamento de informações referentes aos servidores, recrutamento e alocação de pessoal adequado para as necessidades da organização, elaboração e acompanhamento dos processos de aposentadoria, respostas à Mandados de Segurança, dentre outras atividades.

##### Dentro das atividades descritas destacamos:

I. - A realização do processo seletivo simplificado para professor substituto, de que trata o Edital n.º 01, de 24 de abril de 2002, publicado no Diário Oficial da União do dia 07 de maio 2002. Este Edital abriu vagas para a Unidade Sede nas áreas de Informática (05 vagas); Meio Ambiente: Saneamento Ambiental 1 (uma vaga) e Saneamento Ambiental 2 (uma vaga); Ciências Humanas: Educação Física (duas vagas), Geografia (duas vagas); e Turismo: Turismo e Hospitalidade/Serviços Turísticos (três vagas) e Turismo e Hospitalidade/Hotelaria (três vagas). Já para a Unidade de Lagarto as vagas foram distribuídas nas seguintes áreas: Informática (quatro vagas); Indústria (duas vagas); Ciências da Natureza, Matemática e suas Tecnologias: Física (uma vaga) e Química (uma vaga); Ciências Humanas e suas Tecnologias: Geografia (uma vaga); História (uma vaga); Construção Civil: Prática das Construções e Estruturas e Planejamento (uma vaga) e Projetos e Práticas de Instalações Elétricas (uma vaga); e Linguagens, Códigos e suas Tecnologias: Educação Física (uma vaga).

II. - A realização de Concurso Público para provimento de 09 (nove) vagas para o cargo de Professor de Ensino de 1º e 2º Graus, de que trata o Edital nº 01 de 04 de outubro de 2002, publicado no Diário Oficial da União de 11 de outubro de 2002.